

ANEXOS

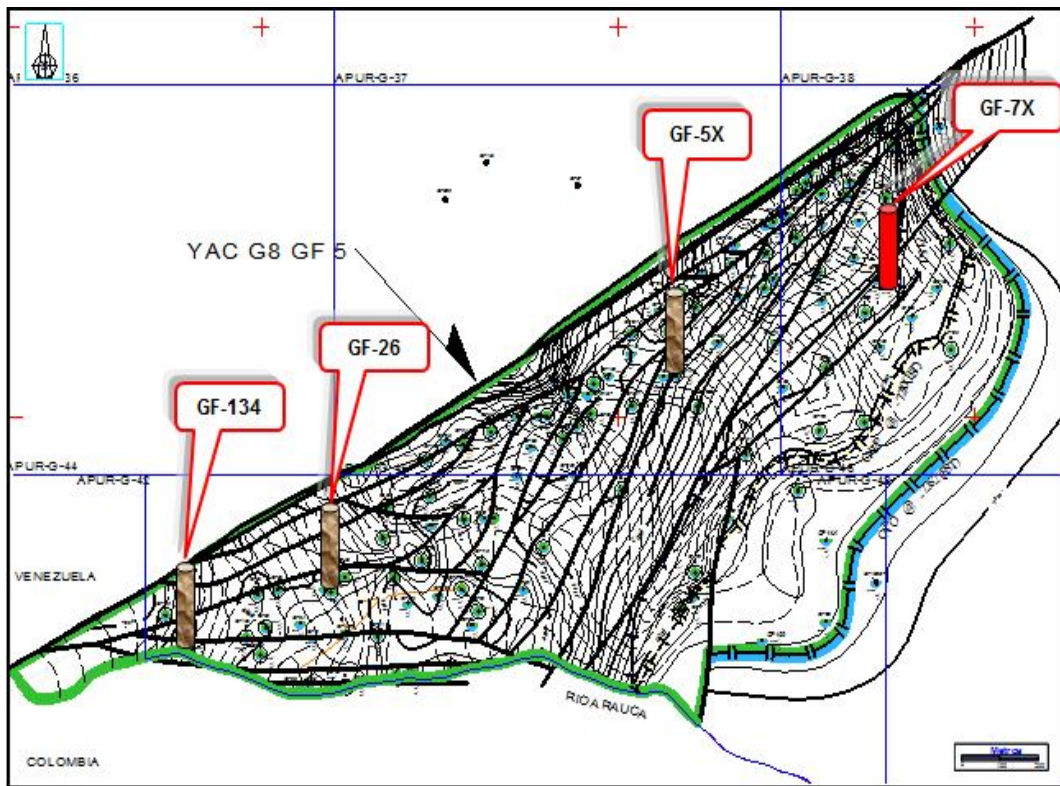

Anexo A. Información disponible para el análisis Roca-Fluido

Anexo B. Resultados de la Prueba de Linealidad de la Función "Y". Pozo GF-7X.

PRESION (Ipc)	VOL. Relativo	FUNCION "Y"
47,7	1,00000	
45,7	1,01090000	4,0150162
44,7	1,01750000	3,8350911
43,7	1,02450000	3,7360482
41,7	1,04190000	3,4340070
39,7	1,06410000	3,1437026
36,7	1,10890000	2,7523188
34,7	1,14800000	2,5313498
32,7	1,20480000	2,2398222
29,7	1,32610000	1,8585115
26,7	1,53640000	1,4662879
24,7	1,78970000	1,1791492

Anexo C. Datos de la prueba de separador.

POZO:	GF-7X
YACIMIENTO:	G8
INTERVALO:	7622' - 7640'
Prueba de liberacion diferencial:	
Den-odb (gr/cc) :	0,82980
Prueba del separador:	
Temperatura (°F):	198
Presión (Lpca):	14,7
Bofb (BY/BN):	1,064
Rs (PCN/BN):	
En el Separador:	7,2
En el Tanque:	0
Gravedad Especifica del Gas:	
En el Separador:	0
En el Tanque:	2,301
°API (crudo del tanque):	28,7
Den-ofb (lb/BY) =	290,5496
Den-ofb (gr/cc) =	0,82972
% Diferencia:	0,0091

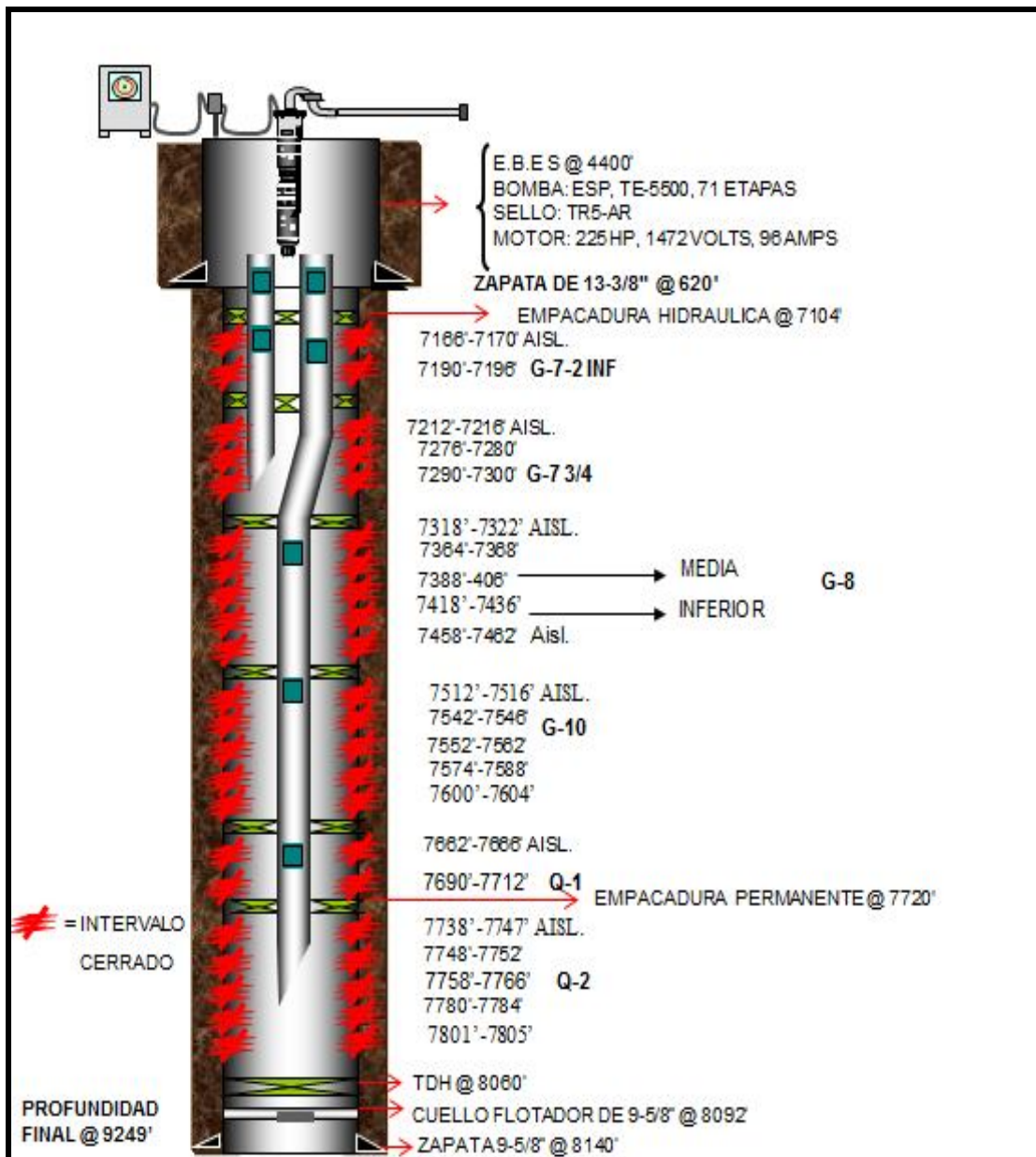

Anexo D. Diagrama Mecánico Pozo GF-5X.

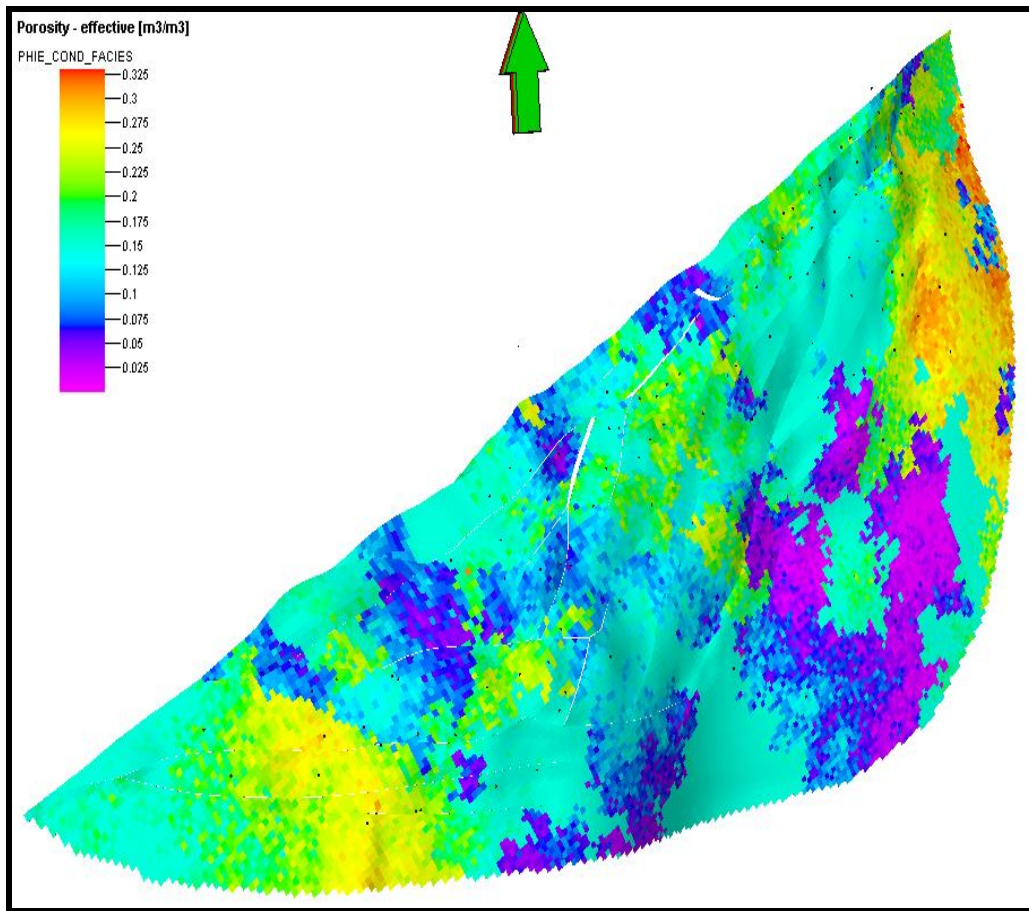

Anexo E. Mallado fino

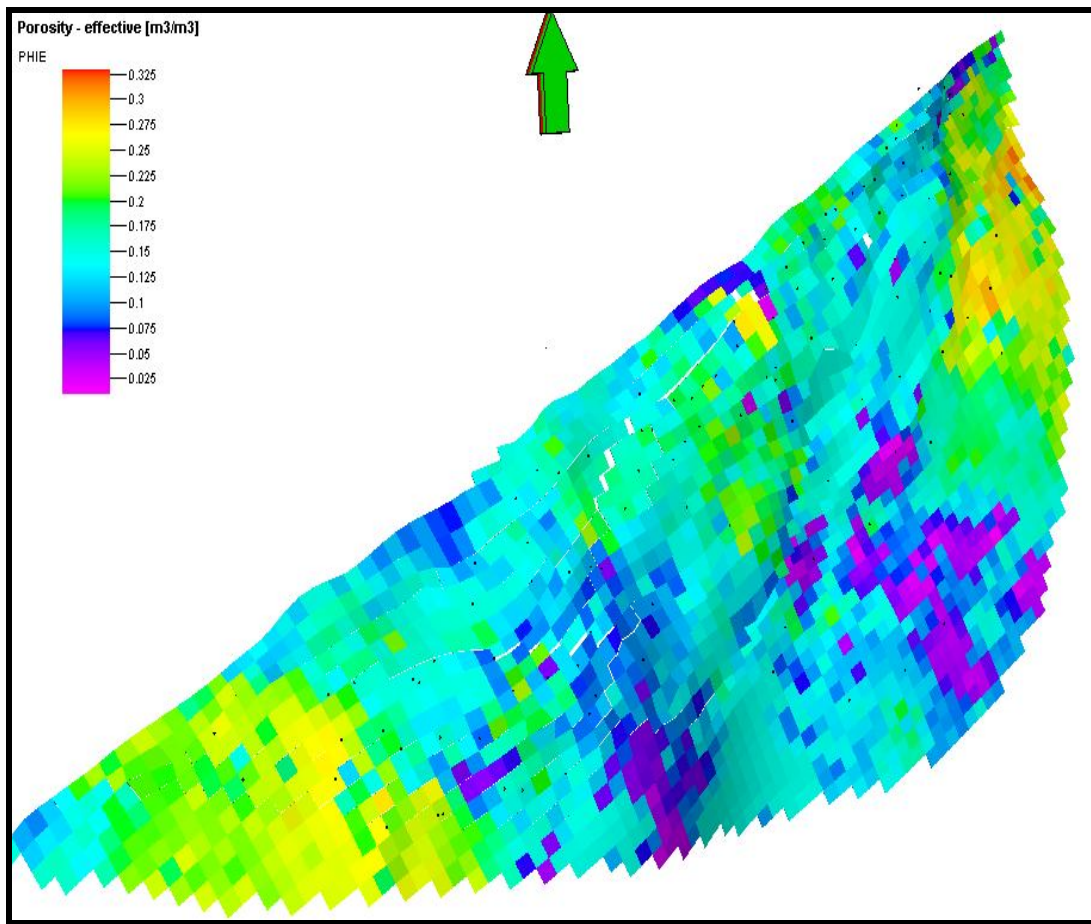

Anexo F. Mallado Escalado.

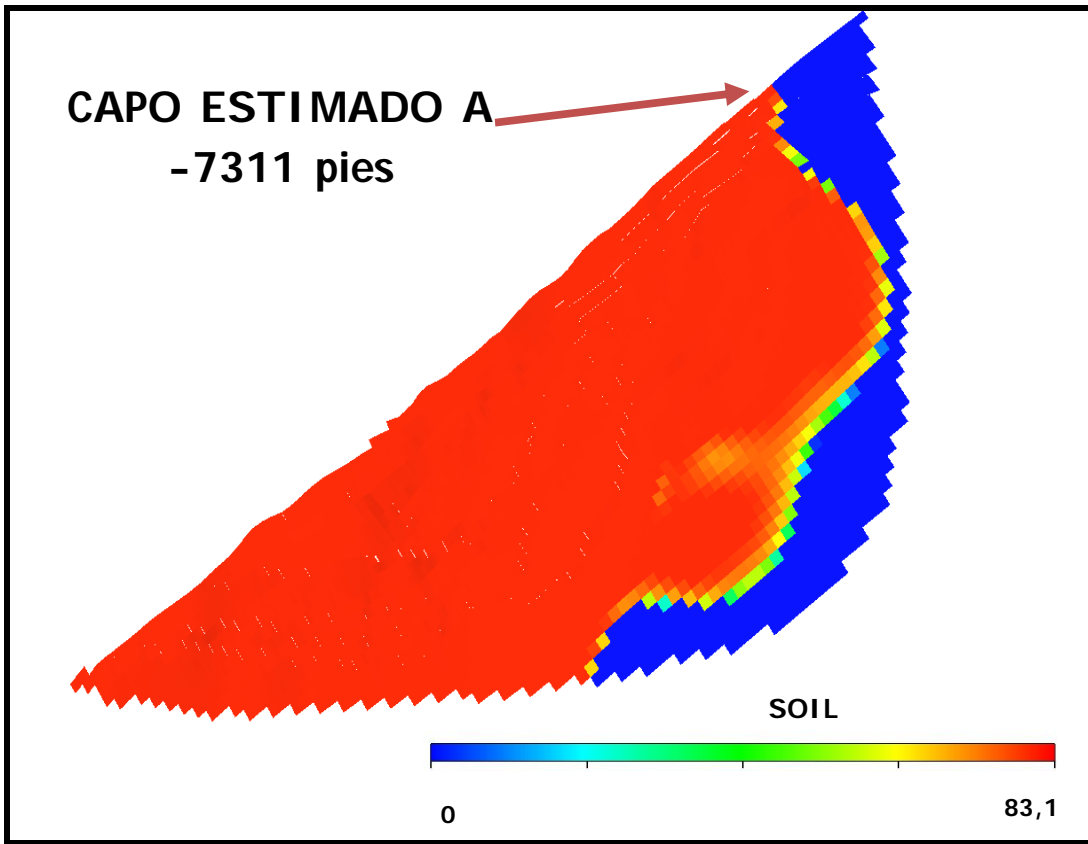

Anexo G. Saturación de Petróleo, Estimación del CAPO.

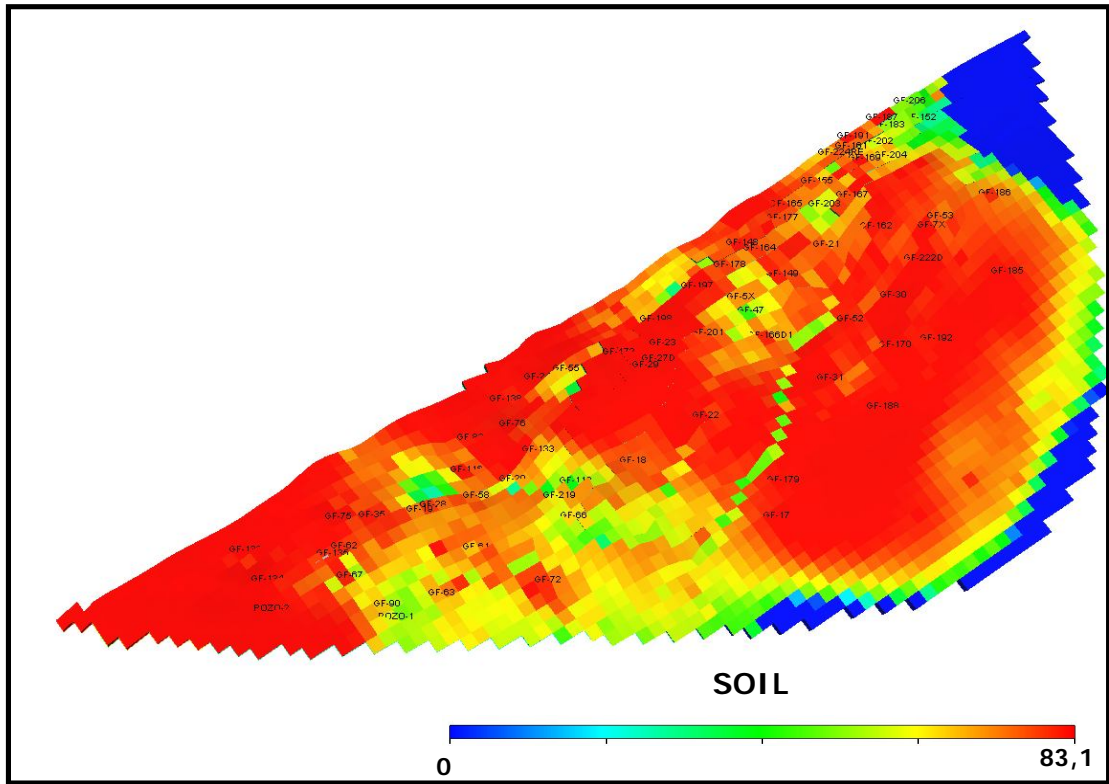

Anexo H. Saturación de Petróleo en la Malla de Simulación.

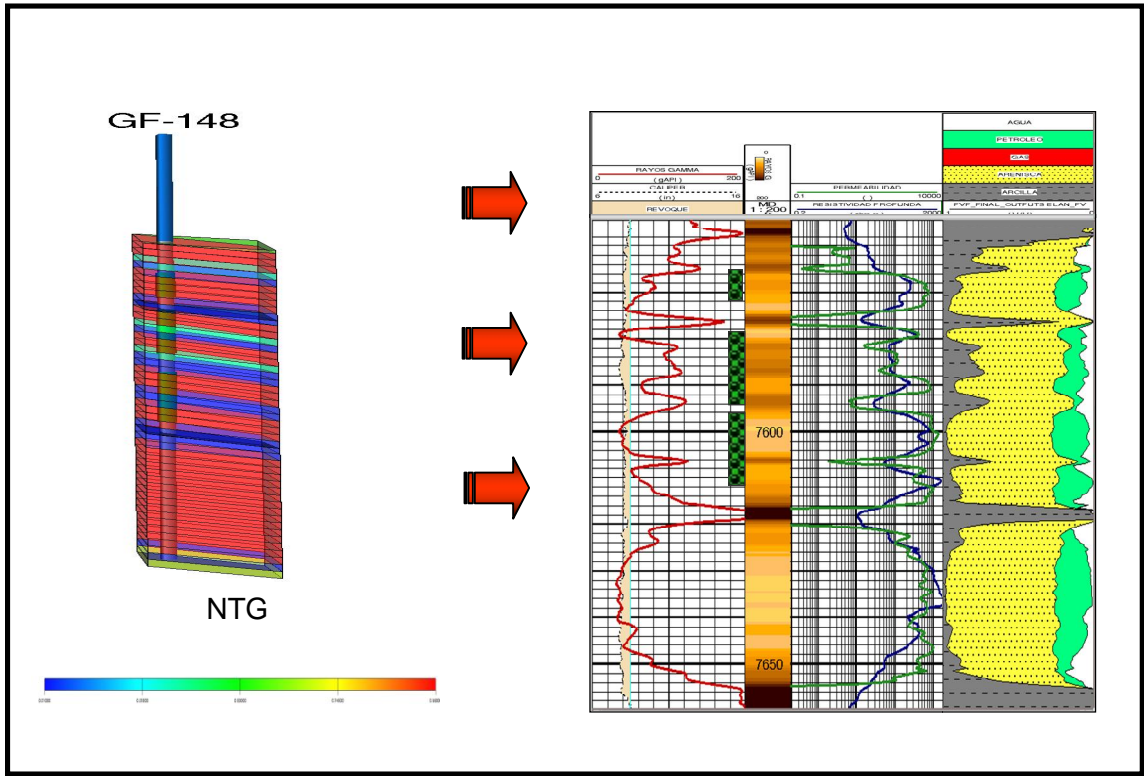

Anexo I. Gerencia de Pozos.

```

-- Dias de Produccion ( dias )
-- Petroleo Producido Mensual ( bls )
-- Gas de Formacion Mensual ( Mpc )
-- Agua de Formacion Mensual ( bls )
--
*FIELD
--
*Date *Days *Oil *Gas *Water
*Name GF-5X
01.04.1985 31 714 0 0
01.05.1985 30 4261 0 0
01.06.1985 0 0 0 0
01.07.1985 0 0 0 0
01.08.1985 0 0 0 0
01.09.1985 0 0 0 0
01.10.1985 0 0 0 0
01.11.1985 0 0 0 0
01.12.1985 0 0 0 0
01.01.1986 0 0 0 0
01.02.1986 0 0 0 0
01.03.1986 0 0 0 0
01.04.1986 0 0 0 0
01.05.1986 0 0 0 0
01.06.1986 0 0 0 0
01.07.1986 0 0 0 0
01.08.1986 31 19457 0 18
01.09.1986 16 24168 0 15
01.10.1986 20 46320 0 30
01.11.1986 25 62281 0 40
01.12.1986 31 70043 0 0
01.01.1987 31 101439 0 201
01.02.1987 28 83819 0 51
01.03.1987 27 88596 0 53
01.04.1987 14 64363 0 72
01.05.1987 31 91883 0 150
01.06.1987 30 98919 0 300
01.07.1987 31 98413 0 260
01.08.1987 31 97360 0 155
01.09.1987 30 98969 0 150
01.10.1987 31 99039 0 0
01.11.1987 30 97663 0 0
01.12.1987 31 112546 0 0
01.01.1988 31 106317 0 0
01.02.1988 29 107390 0 0
01.03.1988 31 120212 2742 62
01.04.1988 30 107320 1041 150
01.05.1988 31 107905 1063 155

```

ANEXO J. Archivo de Producción de extensión .VOL

GF-5X	479			
275303.51100	774256.49500	0.00000000000	0.0000	
275303.49547	774256.47972	478.99999467	479.00	
275303.48570	774256.47310	629.99998938	630.00	
275303.44025	774256.46041	687.99973095	688.00	
275303.27501	774256.42885	781.99809624	782.00	
275303.07101	774256.40856	875.99568660	876.00	
275302.83803	774256.39398	969.99256084	970.00	
275302.57808	774256.37687	1063.9886732	1064.0	
275302.33679	774256.35959	1157.9853071	1158.0	
275302.15915	774256.35214	1251.9834719	1252.0	
275302.02531	774256.37681	1345.9823997	1346.0	
275301.91192	774256.44833	1439.9813575	1440.0	
275301.84508	774256.54849	1533.9805039	1534.0	
275301.83826	774256.63914	1627.9800143	1628.0	
275301.86085	774256.69427	1721.9798025	1722.0	
275301.89490	774256.71680	1815.9797033	1816.0	
275301.96052	774256.71416	1909.9794420	1910.0	
275302.08933	774256.66809	2003.9783240	2004.0	
275302.29974	774256.55009	2097.9749240	2098.0	
275302.57850	774256.34505	2191.9680160	2192.0	
275302.89665	774256.06153	2285.9575930	2286.0	
275303.24488	774255.74041	2379.9447395	2380.0	
275303.62566	774255.42869	2473.9308647	2474.0	
275304.03153	774255.14095	2567.9166883	2568.0	
275304.44716	774254.86351	2661.9023893	2662.0	
275304.85236	774254.57854	2755.8883350	2756.0	
275305.22431	774254.28418	2849.8754427	2850.0	
275305.55072	774253.99644	2943.8645898	2944.0	
275305.83855	774253.72287	3037.8555557	3038.0	
275306.09948	774253.45437	3131.8475268	3132.0	
275306.32319	774253.19587	3225.8408210	3226.0	
275306.47891	774252.98568	3319.8368413	3320.0	
275306.55454	774252.86262	3413.8355732	3414.0	
275306.57975	774252.82091	3507.8354146	3508.0	
275306.59981	774252.82419	3601.8353865	3602.0	
275306.63454	774252.84464	3695.8352923	3696.0	
275306.66926	774252.86508	3789.8351981	3790.0	
275306.68663	774252.87531	3883.8351721	3884.0	
275306.69010	774252.87735	3977.8351708	3978.0	
275306.69354	774252.87594	4071.8351698	4072.0	
275306.71489	774252.86746	4165.8351350	4166.0	
275306.77134	774252.84345	4259.8349095	4260.0	
275306.85388	774252.80056	4353.8344119	4354.0	
275306.92464	774252.75223	4447.8339857	4448.0	
275306.95554	774252.72983	4541.8338830	4542.0	
275306.95294	774252.74921	4635.8338516	4636.0	
275306.94081	774252.78459	4729.8337713	4730.0	
275306.93407	774252.80470	4823.8337426	4824.0	
275306.93899	774252.81365	4917.8337355	4918.0	

ANEXO K. Archivo de Trayectoria de extensión .CNT