

# ESTRUCTURA Y ORGANIZACIÓN DEL INSTITUTO DE MEDICINA EXPERIMENTAL

Es uno de los siete institutos de investigación dependientes de la Facultad de Medicina de la Universidad Central de Venezuela, y se encuentra situado en la zona Sureste de la Ciudad Universitaria de la Universidad Central de Venezuela.

Es un centro destinado fundamentalmente a la investigación, y colabora con el perfeccionamiento de la enseñanza y de las actividades de promoción y restitución de la salud.

Acorde con su respectiva reglamentación cumple con las siguientes finalidades:

- 1.- Desarrollar actividades de investigación científica básica y/o aplicada en los campos de las ciencias de la salud.
- 2.- Contribuir con la formación de investigadores en las disciplinas que se cultivan en el mismo.
- 3.- Colaborar en el desarrollo de tesis doctorales y trabajos de investigación.
- 4.- Organizar actividades especializadas de extensión, educación continua, actualización de conocimientos.
- 5.- Auspiciar y mantener intercambios científicos con instituciones afines, nacionales y extranjeras.
- 6.- Organizar y promover actividades destinadas a la prestación de servicios de salud en las áreas especializadas que se desarrollan en el mismo.
- 7.- Incentivar la captación e incorporación de estudiantes de pregrado y postgrado a las actividades de investigación.

Disponible en [http://www.med.ucv.ve/escuelas\\_institutos/IME/index.html](http://www.med.ucv.ve/escuelas_institutos/IME/index.html)

Por disposiciones reglamentarias está constituido por un Director, un Consejo Técnico, y por las Divisiones de Investigación, la de Salud y la de Formación de Recursos Humanos.

**DIRECTOR:** Dr. Marcelo Alfonzo Rosas

**CONSEJO TECNICO (Vigente)**

<b>Principales</b>	<b>Suplentes</b>
Candelaria Alfonso Pérez	Ernesto Trejo
María Isabel Giacopini de Zambrano	Adolfo Borges
Zury Domínguez	Yuri Guerrero

**Divisiones**

*Departamento de Servicios de Salud:* Dra. María F. Correa de Adjounian

*Departamento de Apoyo al desarrollo académico:* MSc. María Isabel Giacopini de Zambrano

*Departamento de Investigación:* Dra. Zury Domínguez.

**Secciones del IME y sus actuales Jefes**

- 1.- *Adaptación Muscular:* Dra. Sonia Hecker
- 2.- *Biología Molecular de Agentes Infecciosos:* Dra. María F. Correa de Adjounian.
- 3.- *Biomembranas:* Dra. Itala Lippo de Becémborg
- 4.- *Bioquímica Médica:* Dr. Freddy González Mujica
- 5.- *Cardiorrenal:* Dr. Vito Lammana
- 6.- *Lipidología:* Dr. Virgilio Bosch Román
- 7.- *Microscopía Electrónica:* Dra. Itala Lippo de Becémborg (E).

**Laboratorios del IME y sus actuales Jefes**

- 1.- *Fisiología molecular:* Dra. Alicia Ponte-Sucre de Vanegas
- 2.- *Fisiología respiratoria:* Dra. Dolores Moreno C.
- 3.- *Genética humana y Experimental:* Dr. Venancio Simosa
- 5.- *Investigaciones metabólicas y nutricionales:* Sin designar
- 6.- *Biología molecular toxinas y receptores:* Dr. Adolfo Borges S.
- 7.- *Neuroendocrinología Comparada:* Dra. Daissy Marcano.
- 8.- *Neuroquímica clínica, Neurofarmacología y Medicina psicosomática:* Dr. Fuad Lechin.
- 9.- *Biología celular del endotelio:* Dra. Zury Domínguez
- 10.- *Contractilidad miocárdica:* Dr. Antonio D'Alessandro (E).
- 11.- *Investigaciones cardiovasculares:* Dra. Candelaria Alfonso Pérez.
- 12.- *Neuroquímica:* Dr. Ernesto Trejo.
- 13.- *Bioterio:* Dr. Manuel Moya A.

**Referencias**

[http://www.med.ucv.ve/escuelas\\_institutos/IME/index.html](http://www.med.ucv.ve/escuelas_institutos/IME/index.html)



**UNIVERSIDAD CENTRAL DE VENEZUELA**  
**FACULTAD DE MEDICINA**  
**INSTITUTO DE MEDICINA EXPERIMENTAL “JOSÉ GREGORIO HERNÁNDEZ”**  
**ORGANIGRAMA ESTRUCTURAL**  
**C.U.2013-0551 DE FECHA 22 DE ABRIL 2013**

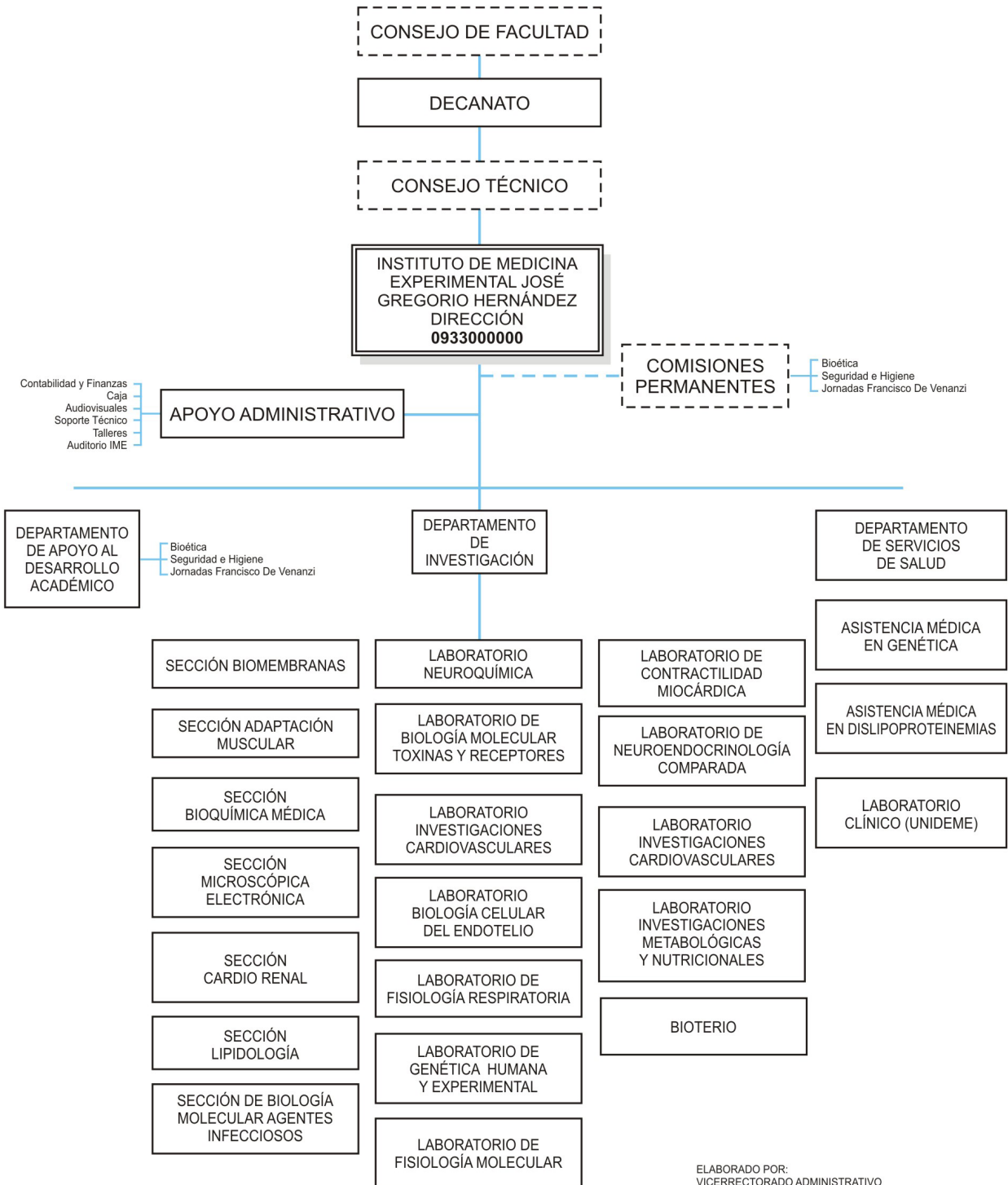

ELABORADO POR:  
 VICERRECTORADO ADMINISTRATIVO  
 DIRECCIÓN DE PLANIFICACIÓN Y PRESUPUESTO  
 DIVISIÓN DE ORGANIZACIÓN Y SISTEMAS

## Miembros del Personal del IME-2015

### INVESTIGACION

Dr. Marcelo J. Alfonzo Rosas  
Dra. Itala Lippo de Becemberg  
Dra. Ramona González de Alfonzo  
Dra. Fabiola Pláceres-Uray  
Dra. María F. Correa de Adjounian  
Dr. Virgilio Bosch R.  
Dra. Zury Domínguez  
MSc. María I. Giacomini de Zambrano  
Dra. Daissy Marcano  
Dra. Hilda Guerrero  
Dr. Freddy González Mujica  
Dra. Alicia Ponte Sucre  
Dra. Nohelina Hernández  
Dra. Miriam Rivas  
Dra. Sonia Hecker de Torres  
Dr. Jacobo Villalobos  
Dra. Dolores Moreno Labarcas  
Dra. Carmen García  
Dr. Venancio Simosa  
Dr. Ernesto Trejo  
Dr. Adolfo Borges  
Dr. Fuad Lechín  
Dra. Nilda Negretti  
Dr. Antonio D'Alessandro  
Dra. Candelaria Alfonso Pérez  
MSc. Holger Neftalí Ortiz  
Dr. Manuel Moya A.  
Dra. Emilia Díaz  
Dra. Vanessa Miguel  
Dra. María del Rosario Sánchez  
Dr. Marcelo A. Alfonzo González

### ADMINISTRATIVO, TÉCNICO

#### Y DE SERVICIOS

Lic. Desiree Inojosa  
Lic. Lucia Retortillo  
Lic. Jorge Espinoza  
Lic. Rosa M. Huppert  
Lic. María R. Pérez-Bidó  
Lic. Claudia Machuca  
Lic. Ninoska Garcia  
Sra. Ángela Salazar  
Sra. Marionza Cedeño  
Sra. Eglis Chirinos  
Sr. Daniel Malavé  
Sr. Pedro D. Heredia  
Sr. Estibens Castro  
Sr. Jhon Martínez  
Sr. Levi González