



## Reunión del Departamento

### Medicina Preventiva y Social

**Prof. Alejandro Rísquez**  
**Jefe de Departamento MPS 2017-2018**

**OCTUBRE 2016**  
**11am-12:30m**



**PLAN DE TRABAJO PROPUESTO PARA LA  
JEFATURA DEL DEPARTAMENTO DE MEDICINA  
PREVENTIVA Y SOCIAL. 2017-2018**



16/11/2017



Address: University of the West Indies, St. Augustine, Trinidad  
+386 (91) 461 1000

# ORGANIGRAMA, ESCUELA "LUIS RAZETTI"

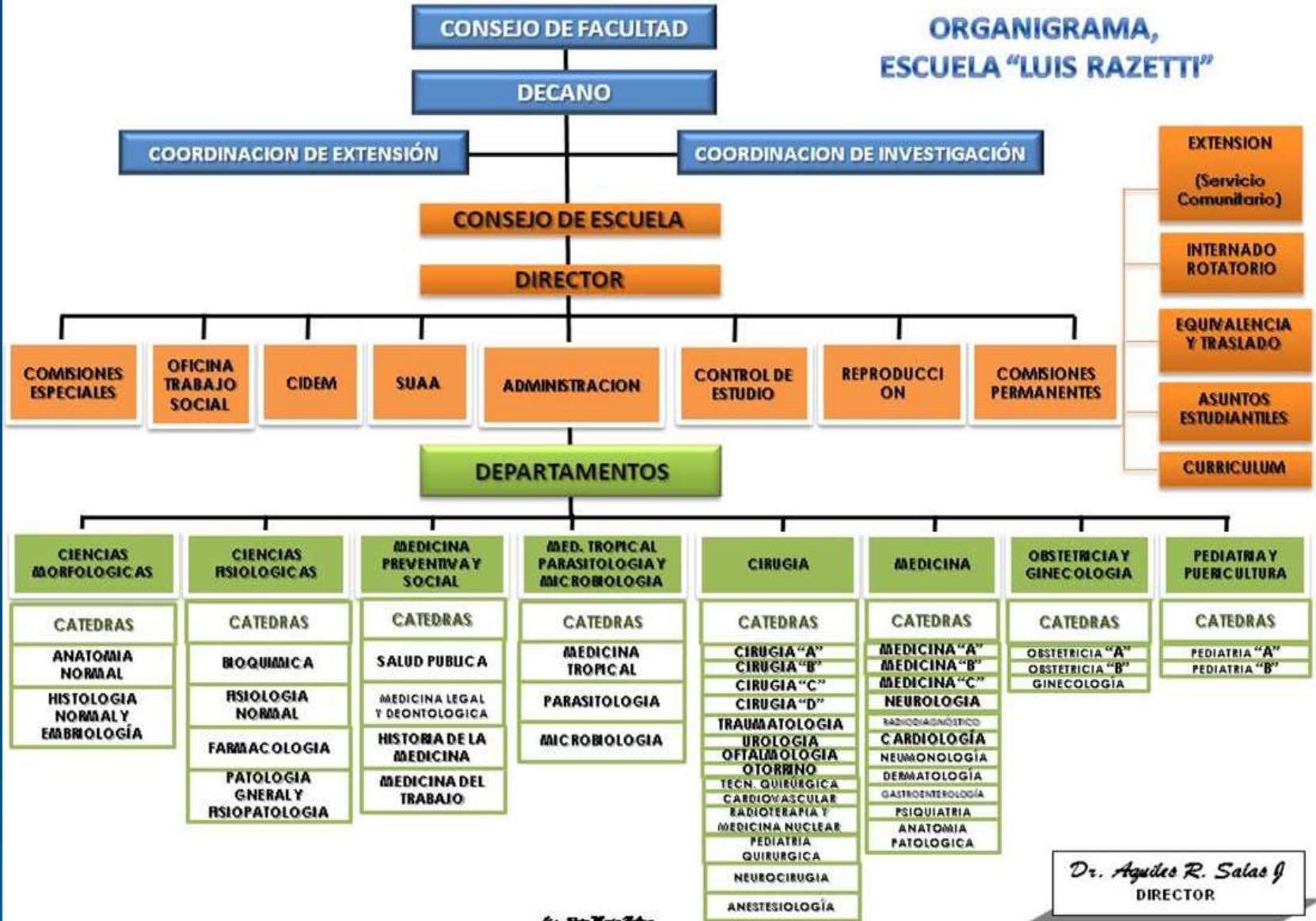

*Dr. Aquiles R. Salas J*  
DIRECTOR

# Departamento Medicina Preventiva Social

Uno (1) de los ocho (8)

Departamentos de la Escuela

Básicos: Ciencias Morfológicas, Medicina Tropical, Ciencias  
Fisiológicas, MPS

Clínicos: Ginecología y Obstetricia, Cirugía, Medicina  
Interna, Pediatría.

Tienen 44 Cátedras.

Luis Razetti.

# Carrera de medicina, fusión de conocimientos:

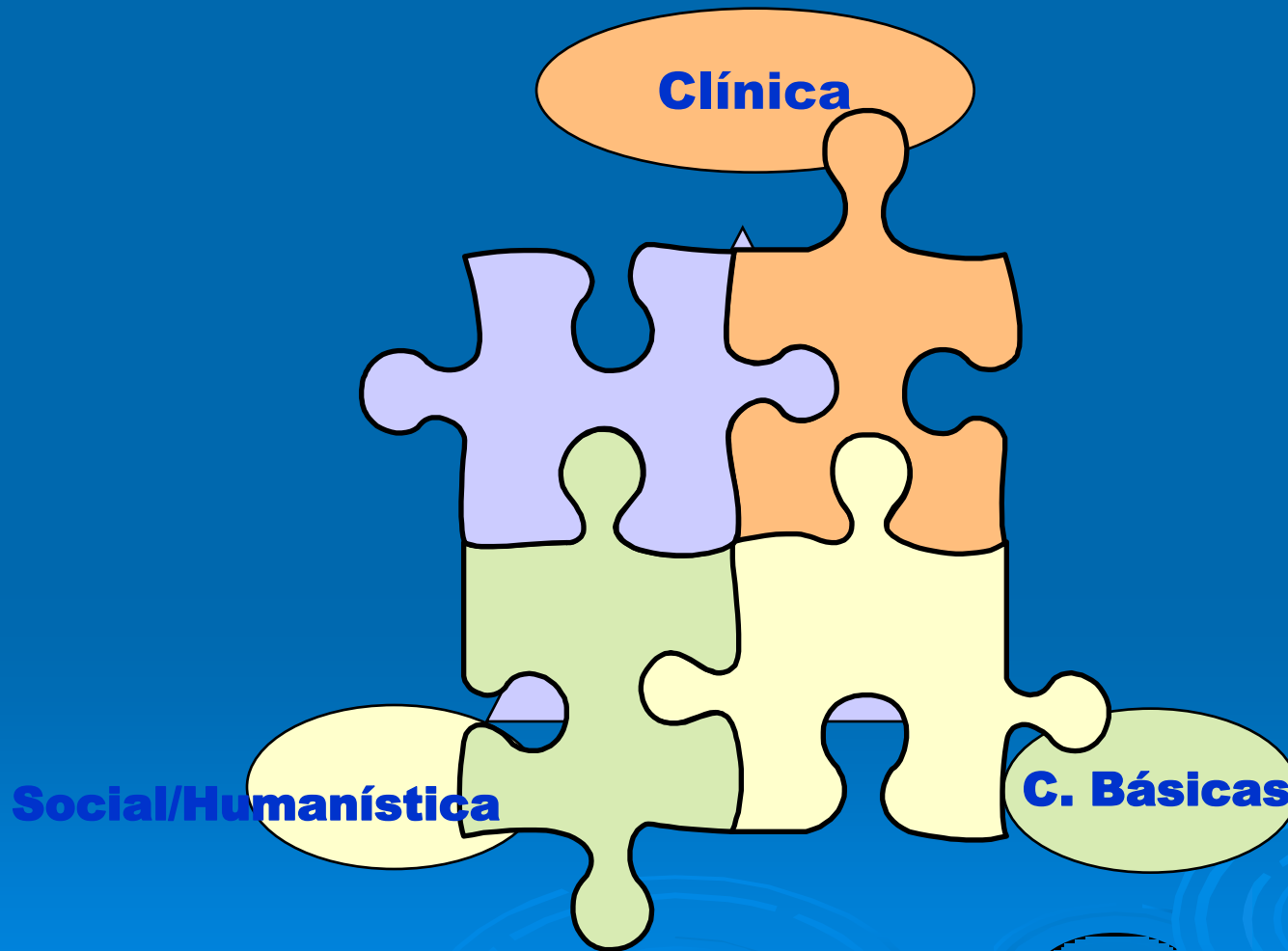

MEDICINA AMBULATORIA Y HOSPITALARIA  
MEDICINA CURATIVA  
MUCHA ESPECIALIDAD  
MEDICINA INDIVIDUAL

**Clínica**

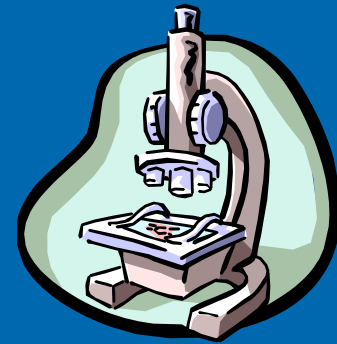

MULTIDISCIPLINARIA  
CONOCIMIENTO BÁSICO  
TEÓRICA Y  
LABORATORIO CON  
EXPERIMENTACIÓN

**C. Básicas**

**Social/Humanística**

TEORÍA Y PRÁCTICA  
MEDICINA PREVENTIVA Y  
SOCIAL  
MEDICINA DEL TRABAJO  
MEDICINA LEGAL Y  
DEONTOLOGÍA  
HISTORIA DE LA MEDICINA  
MULTIDISCIPLINARIA  
SERVICIO COMUNITARIO

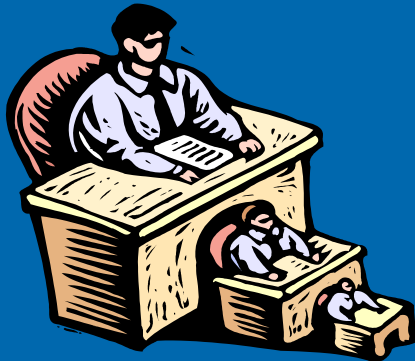



# Para ser Médico se necesitan amplios conocimientos en:

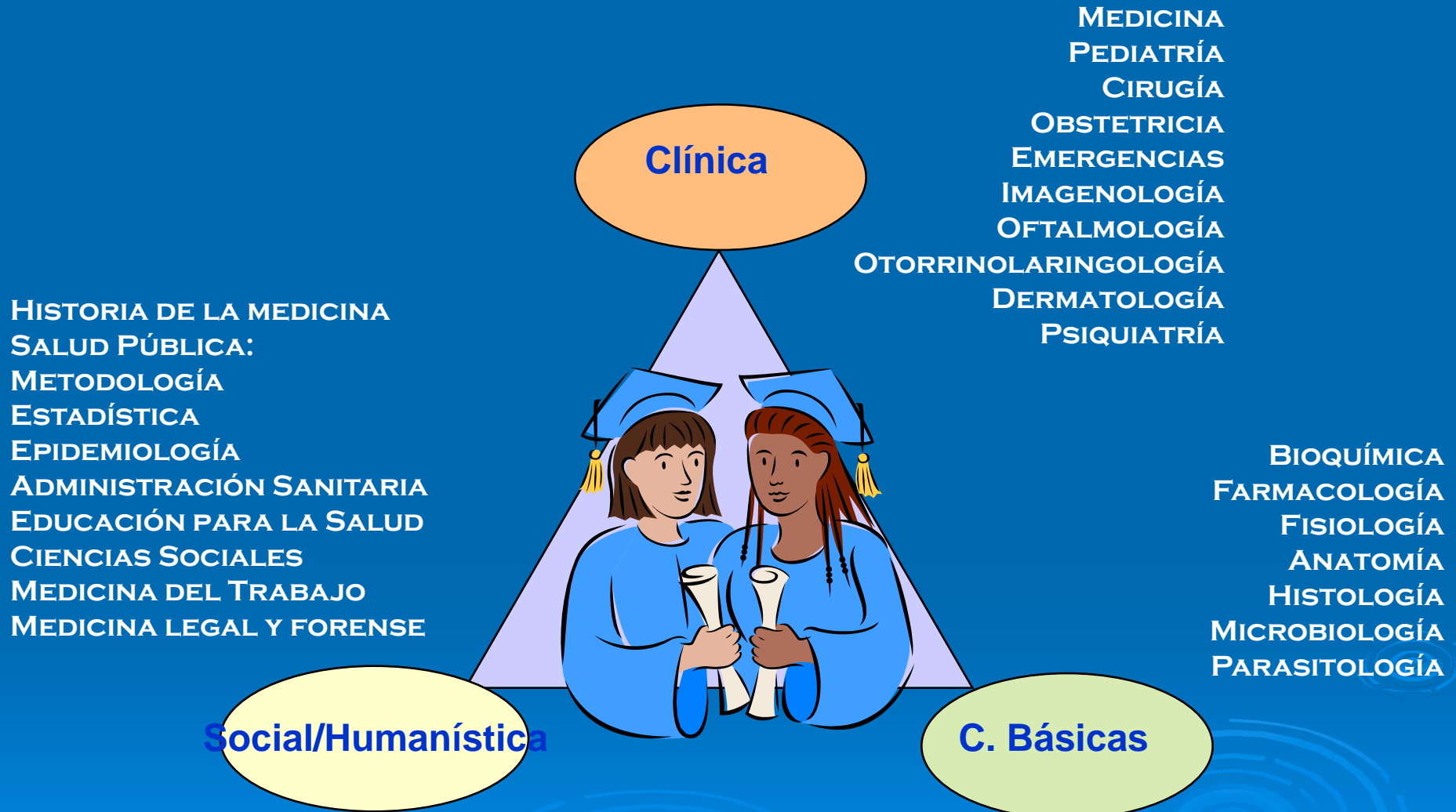

## MISIÓN:

El Departamento de Medicina Preventiva y Social asume la responsabilidad de proporcionar una formación integral al futuro profesional médico, en función de las exigencias nacionales y del perfil del egresado, definido por las instancias de dirección académica de la Facultad de Medicina y de la Escuela de Medicina *Luis Razetti*, con énfasis en la doctrina de la atención primaria en salud.

# EL MÉDICO QUE FORMAMOS

Verdadero agente de salud,  
científicamente competente,  
ético, democrático,  
participativo y comprometido  
socialmente.

# Integrar conocimientos

- Administración de salud
- Gestión en salud
- Metodología de la investigación
- Estadística Médica
- Epidemiología
- Ciencias Sociales
- Salud Pública
- Medicina del trabajo
- Medicina Legal
- Historia de la Medicina

**Adquirir Conocimientos, Actitudes, Destrezas,  
para aplicar conceptos modernos en salud.**

**Divulgar en la forma más  
científica, académica y ética  
posible los hallazgos y  
resultados encontrados.**

# Cátedras e Internado

- **Salud Pública**

Prof. Fiorella Perrone

- **Medicina del Trabajo**

- Prof. Gisela Blanco

- **Medicina Legal y Deontología Médica**

- Prof Sonia Sgambatti.

- **Historia de la Medicina**

- Prof. José Felipe Padilla

- **Internado Rotatorio Pregrado**

- Dr. William Sánchez y Dr. Pedro Valente

## JEFA DE LA CÁTEDRA DE MEDICINA DEL TRABAJO



### **Gisela Blanco Gómez**

Terapeuta Ocupacional y Psicóloga egresada en la Universidad Central de Venezuela con Maestría en Psicología de la Universidad Simón Bolívar. Formación en Psicología del Trabajo (Factores y Riesgos Psicosociales), Ergonomía en Cuba, México, España, Alemania y Perú. Formación en Psicoterapia Gestalt, y diversas técnicas terapéuticas.

Profesora titular, actualmente coordinadora de la especialización en Salud Ocupacional y Jefa de la Cátedra de Medicina del Trabajo Departamento de MPS de la Escuela Luis Razzetti.

Miembro del comité editorial de la Revista Salud de los Trabajadores y de Cuadernos de la Escuela de Salud Pública.

Cursante del Doctorado en Salud Pública de la UCV.

# RESUMEN CURRICULAR

Fiorella Perrone



Médico Cirujano egresada de la Universidad Central de Venezuela  
Postgrado Universitario de Pediatría y Puericultura, Hospital General del  
Oeste, Los Magallanes Catia.

Curso Medio de Salud Pública, mención Administración Sanitaria, Escuela  
de Salud Pública, El Algodonal.

Profesora Agregada de la Cátedra de Salud Pública, Escuela de Medicina  
Luis Razetti, UCV.

Miembro asociado y consultor de la ONG Red de Apoyo por la Justicia y la  
Paz.

Miembro de la Red Latinoamericana de Instituciones de Salud contra la  
tortura, la impunidad y otras violaciones a los derechos humanos.

Miembro fundador de la Red de Unidades de Atención a Víctimas de la  
Violencia de la Universidad Central de Venezuela.

Participación como autora y coautora de diversas investigaciones sobre la  
tortura en Venezuela, la Atención a Víctimas de Tortura, el liderazgo  
comunitario y la educación para la salud.

Coautora del libro: Manual de Atención a Víctimas de Violaciones de los  
Derechos Humanos.





**SONIA SGAMBATTI**, Abogada. Doctora en Derecho. Profesora Titular de la Universidad Central de Venezuela-UCV-. Presidenta de la Federación Venezolana de Abogadas –FEVA-. Representante de Venezuela ante la Organización de Estados Americanos –OEA- y ante la Organización de las Naciones Unidas –ONU-. Vice-Ministra y Ministra encargada del Ministerio de Justicia. Senadora de la República. Jueza Penal y de Salvaguarda del Patrimonio Público. Magistrada Suplente del Consejo de la Judicatura y del Tribunal Supremo de Justicia. Autora de Libros: **EN PROSA:** La Mujer Ciudadano de Segundo Orden. La Familia en la Legislación Venezolana. El Aborto. El Médico Auxiliar de la Justicia. Cuatro Veces Corintia. Decálogos de la Justicia.

**POESIA:** Otro Sí. Sé que Existo. Colección de Himnos y Canciones sobre Poemas de Sonia Sgambatti, estos últimos publicados por el Consejo Nacional de la Cultura – CONAC- y el Sistema Nacional de las Orquestas y Coros Juveniles e Infantiles de Venezuela.

## RESUMEN CURRICULAR

José Felipe Padilla Pérez



*Nacimiento y lugar: Carora estado Lara. 06 enero 1961. 54 años.*

*Primaria: Grupo Escolar "Domingo Faustino sarmiento" Caracas.*

*Secundaria: Liceo: José Manuel Núñez Ponte" Caracas.*

*Universitario: U.C.V. Facultad de Medicina. Escuela "luís Razetti". sep1979- 1986. Título Médico Cirujano.*

*Año rural. Estado Miranda. 1987.*

*residencia asistencial Traumatología: Hospital "Ana Francisca Pérez de León". 1988-1990*

*Post Grado Universitario: Traumatología y Ortopedia. Hospital Universitario de Caracas. 1990-1992.*

*Miembro activo Sociedad Venezolana de traumatología y ortopedia.*

*profesor contratado Cátedra Historia de la Medicina ingreso 1993 hasta concurso 2001.*

*Instructor por concurso de oposición Cátedra de Historia de La Medicina año 2001.*

*Ascenso a profesor Asistente año 2010 Cátedra de historia de la Medicina.*

*mención honorífica por trabajo "Las especialidades medicas y quirúrgicas en la colección Hipocrática"*

*2012 Jefe de Cátedra de Historia de la Medicina 2012-2014.*

*Jefe de cátedra historia de la Medicina por concurso: 2014-2016*

*Medico especialista Traumatología. I.V.S.S. Ejercicio de la Medicina privada.*

# Departamento de Medicina Preventiva y Social

Asignaturas/Año	SP	MT	ML	HM
1er Año	8			
2ndo Año	8			
3er Año	4			
4to Año	4			
5to Año	5	4	4	2
6to Año	12			
	41	4	4	2
		51 créditos		

**Carrera de Medicina 243 créditos**

**DMPS = 21%**

# PLANES DEL DEPARTAMENTO EN EJECUCIÓN

- **Cumplir con los lineamientos de la Dirección de la Escuela en cuanto a el cronograma anual propuesto.**
- **Apoyar a las Cátedras en cumplir con sus programas y curricula basados en competencias.**
- **Auspiciar el uso de las tecnologías interactivas y la enseñanza a distancia**
- **Facilitar el cumplimiento de la Ley del Servicio Comunitario EM de la ELR**
- **Recuperar los espacios, aulas y cubículos del Departamento y su redistribución acorde a las necesidades. Desincorporar bienes materiales en desuso o mal estado.**
- **Proveer al Departamento de un Manual de Normas y procedimientos en conjunto con la Comisión Departamental.**

# Clima laboral y organizacional

## Respeto y consulta

### Normativas y estándares de acción.

- Vigilancia
- Relación con control de estudios
- Reuniones de trabajo e información.
- Uso de grupos o redes electrónicas para comunicaciones
- Curriculum – cambios x competencias
- Aula a distancia Teleeducación.

- **Cumplir con los lineamientos de la Dirección de la Escuela en cuanto a el cronograma anual propuesto.**

Año académico 2014-2015

Año académico 2016

Asistencia a las sesiones ordinarias y extraordinarias del Consejo de Escuela

Acompañamiento a los eventos y organización de actividades junto a la Dirección de la Escuela, (Visita de ilustres invitados, compañías, parlamentarios, ONGs, Fundaciones, Ministerios, Fiscalía, etc)

Solicitud de fondos y apoyo para la Escuela y el Departamento que están en trámite.

- **Cumplir con los lineamientos de la Dirección de la Escuela en cuanto a el cronograma anual propuesto.**

Post-grado de Medicina Ocupacional.

- **Apoyar a las Cátedras en cumplir con sus programas y currícula basados en competencias. 1/2**

Cumplimiento mensual de las reuniones de la Comisión Departamental

Integración de las Cátedras como una sola línea de acción

Apoyo directo a las Cátedras en la actualización de las reforma curricular

Vincular y supervisar el avance en los logros

Estimular el uso de las redes sociales y el internet en general como medio de comunicación

Apertura de nuevas líneas de comunicación entre los profesores y alumnos que continúan en crecimiento y definiéndose de acuerdo a la tecnología.



- **Apoyar a las Cátedras en cumplir con sus programas y currícula basados en competencias. 2/2**



# Perfil de Competencias del Egresado Escuela de Medicina “Luis Razetti”



# La EMLR desarrollará en sus egresados DOMINIOS. COMPETENCIAS= DESTREZAS-HABILIDADES Y ACTITUD

Capacidad para realizar actividades clínicas básicas

Capacidad para realizar Procedimientos Prácticos

Capacidad para Seleccionar los Estudios Complementarios

Capacidad para la atención del paciente

Capacidad para promover la salud y prevenir enfermedades

Capacidad para la gestión de la comunicación

Capacidad para la gestión de la información

Capacidad para la comprensión y aplicación de las ciencias básicas

Capacidad para demostrar actitudes, comprensión ética y responsabilidad legal

Capacidad para la toma de decisiones, razonamiento y juicio clínico

Capacidad para comprender el papel del médico en el sistema de salud

Capacidad para el desarrollo personal

- **Auspiciar el uso de las tecnologías interactivas y la enseñanza a distancia**

[Historiadelamedicinaucv@hotmail.com](mailto:Historiadelamedicinaucv@hotmail.com)

Historiadelamedicinaucv en FACEBOOK

NOTIRAZETTIUCV

Correos de las Cátedras de Medicina del trabajo y  
Medicina Legal

Campus virtual UCV

SOS UCV

- **Facilitar el cumplimiento de la Ley del Servicio Comunitario EM de la ELR**

Se realizan asesorías a los trabajos para cumplimiento de la Ley del Servicio Comunitario en Salud Pública (SPIV y SPV) y Medicina del Trabajo.

Se mantienen relaciones con Alcaldías, Ministerios, Institutos Públicos, Laboratorios, Consejos Comunales, IVSS, entre otros y se ha realizado al menos 30 tutorías en los últimos 2 años

- Recuperar los espacios, aulas y cubículos del Departamento y su redistribución acorde a las necesidades. Desincorporar bienes materiales en desuso o mal estado.

Informes permanentes a la Facultad y la Escuela, al menos 4 informes completos con detalles específicos sobre las necesidades.

Se mantiene la relación con Medicina Forense par que loestudiantes de la Escuela Luis Razetti puedan cumplir con sus actividades prácticas de Meedicina Legal.

Se ha solicitado ayudas a varias intituciones y estamos a la espera de su respuesta.

Cursos con los Estudiantes para recuperación de fondos, se han obtenido 15 resmas de papel para el Departamento.

- Proveer al Departamento de un Manual de Normas y procedimientos en conjunto con la Comisión Departamental.

Gracias por su  
atención!!!!!!!!!!!!!!!!!!!!!!



# *CURRICULUM BASADO EN COMPETENCIAS*

# REQUERIMIENTOS DEL DEPARTAMENTO Y SUS CÁTEDRAS

- ✓ Recursos Humanos
- ✓ Recursos Materiales
- ✓ Infraestructura Física
- ✓ Mantenimiento
- ✓ Otros.



N° oficina	Ocupante
347	Ofc del Jefe del departamento
348	cuarto de materiales (closet)
349	Secretaria de Salud Pública
350	Secretaria del departamento M.P.S.
351	Salai
352	Salai
353	Salai
354	Prof. Julieta González
355	Prof. Angel Millán
356	Prof. María Esperanza Martínez y Prof. Carlos Alvarado
357	Dr. Avilán
358	Cuarto de la Fotocopiadora - Prof. Georgina Godoy
359	A. Rísquez / Rubén López
360	Cátedra de Medicina Legal
361	Prof. Gisela Blanco
362	Informática / Dra. Georgina Godoy
363	Archivo Historia de la Medicina
364	Secretaria de Historia de la Medicina / Roraima Sánchez
365	Prof. Sarai Vivas
366	Prof. Rómulo Orta
367	Secretaria de Medicina Legal
368	Prof. María Salcedo
369	Cátedra de Medicina Legal / J. F. Padilla / Miguel A De Lima
370	Cátedra de Medicina Legal
371	Baños varones
372	Baños varones
373	Cátedra de Historia de la Medicina
374	Prof. Alida Rivas y Prof. Gloria Trstancho
375	Prof. Isabel Rivas
376	Prof. Yohama Caraballo
377	Salón de Postgrado
378	Salón de Postgrado
379	Salón de Postgrado
380	Pro. Raiza Leon / Blanca Marquez
381	
382	Prof. Asisso
383	Prof. Luís Pico
384	Prof. Leonardo Anselmi
385	Prof. Nelsón Croce y Prof. José Mirabal
386	Sanitario damas
387	Duchas
	-Cuarto de limpieza
388	Cuarto de comedor
	-Faena sucia (closet)
391	pantry
	-Sala del departamento

**INVENTARIO DE SALONES Y ESPACIOS COMUNES DEL DEPARTAMENTO MPS**

<b>SALÓN/ESPACIO</b>	<b>NRO DE PUPITRES</b>	<b>ESCRITORIO. SILLA</b>	<b>PIZARRA ACRILICA</b>	<b>PAPELERA</b>	<b>LUZ BOMBILLOS.</b>	<b>VENTILADORES/ AC</b>	<b>TOMA CORRIENTE</b>
<b>GARCÍA MALDONADO I</b>	55	1	1	1	04-jul	NO TIENE	1
<b>GARCÍA MALDONADO II</b>	58	1	1	1	03-ago	FUNCIONA SOLO 1	1
<b>DR DÍAZ GUZMÁN AULA I</b>	57	1	1	NO TIENE	03-ago	FUNCIONAN LOS 2	1
<b>DR. DÍAZ GUZMÁN AULA II</b>	61	1	1	NO TIENE	05-ago	NO TIENE	1
<b>INTERNADO ROTATORIO</b>	18	1	1	1	05-ago	NO TIENE	1
<b>SALAI</b>	18	1	1 + EQUIPOS	1	15-dic	A/C	6
<b>TALLER EDUCACIÓN PARA LA SALUD</b>	12	4	1	1		NO TIENE	2
<b>SALA DE MEDICINA DEL TRABAJO</b>	18	4	1	1		A/C	4
<b>SALA DEPARTAMENTO</b>	18	6	1	1		VENTILADORES	3

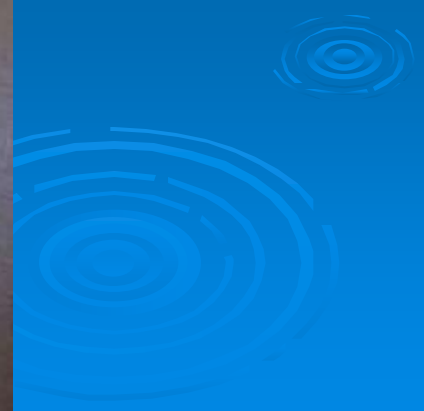















UNIVERSIDAD CENTRAL DE VENEZUELA  
FACULTAD DE MEDICINA  
ESCUELA DE MEDICINA LUIS RAZETTI

SALA DE ADIESTRAMIENTO Y  
LABORATORIO DE APRENDIZAJE INTERACTIVO  
"DR. JOSÉ M. AVILAN ROVIRA"

NOVIEMBRE 2002



# Trabajar para Consolidar/Mejorar:

- ✓ Áreas Docentes (aulas) M.P.S.
- ✓ Sala de Profesores
- ✓ Sala Interactiva “José Avilán Rovira
- ✓ Reposición de cargos
- ✓ Mobiliario y Equipos secretariales
- ✓ Baños (sanitarios)

DEPARTAMENTO MPS ASIGNATURAS	PERÍODOS ANUALES				No. PROFESORES	No. ESTUDIANTES	CRÉDITOS	OBSERVACIONES	SECRETARIAS	PROP. PROF./ ALUMN OS
	I SEP-MARZO	II ABRIL- AGOSTO								
DEPARTAMENTO MPS					41	1200	38		1 secretaria , (1 asistente de clases)	29,3
SALUD PÚBLICA					24	1000	-		1 secretaria	41,7
I		200				200	8	Trabajo teórico- práctico		
II		200				200	8	Trabajo teórico- práctico		
III	100	100				200	4	Práctica en Servicios de salud (ambulatorios)		
IV	200					200	4	Protocolo Investigación y/o Serv. Comunitario		
V		200				200	4	Ejecución Investigación y/o Serv. Comunitario		
MEDICINA LEGAL	200				8	200	4	MEDICINA FORENSE	1 secretaria	25,0
HISTORIA DE LA MEDICINA	100	100			3	200	2	Teoría	1 secretaria	66,7
MEDICINA DEL TRABAJO		200			6	200	4	Trabajo teórico- práctico / POSTGRADO	1 secretaria	33,3
Internado Rotatorio Pregrado	50	50	50	50	4	200	8			50,0
Centro de Información y Documentación (CID)						1.241	no aplica	Apoyo a profesores y alumnos de la Escuela Luis Borretti	1 bibliotecólogo o/ 2 ayudantes	621

# RESUMEN CURRICULAR JEFAURA DEL DEPARTAMENTO MPS 2014-2016

**Francisco Alejandro Rísquez Parra**

[risqueza@gmail.com](mailto:risqueza@gmail.com) ; [www.vacuve.com.ve](http://www.vacuve.com.ve)



## ACADEMICO

- Médico-Cirujano, Universidad Central de Venezuela (UCV)
- Especialista en Puericultura y Pediatría, UCV
- Certificado en Salud Pública. Especialidad Epidemiología, UCV.
- Diploma de Maestría en Salud Pública, Boston University.
- Certificado de Curso de especialización en Bioética, Cátedra UNESCO de Bioética y Biojurídica, Universidad San Pablo-CEU, Madrid, España.

## LABORAL Y SOCIEDADES EN LA ACTUALIDAD

- Profesor Asociado, Escuela Luis Razetti, Facultad de Medicina UCV.
- Jefe del Departamento de Medicina Preventiva y Social, Escuela Luis Razetti, UCV
- Médico Director. Vacuven, Centro de Vacunación, Caracas.
- Asesor de la Dirección de Investigación de FUNDACREDESA.
- Comisión de Inmunizaciones 2015-2016, SVPP
- Capítulo de Epidemiología y Salud Pública, SVPP
- Representante Profesoral Suplente, Consejo de Escuela Luis Razetti, Facultad de Medicina, UCV
- Miembro Titular, Sociedad Venezolana de Puericultura y Pediatría
- Sociedad Venezolana de Salud Pública
- Asociación Venezolana de Vacunología.
- Miembro Asociado, Sociedad Venezolana de Infectología.
- Sociedad Latinoamericana de Medicina del Viajero (**SLAMVI**)
- **Miembro Sociedad Latinoamericana de Infectología Pediátrica (SLIPE)**  
16/11/2017

**PROGRAMA DE LA CATEDRA DE MEDICINA DEL TRABAJO PERIODO 2015**

SEMINARIOS		CLASES TEORICAS	
FECHAS	TEMAS	FECHAS	TEMAS
<b>ABRIL</b>		<b>ABRIL</b>	
07 y 08	INDUCCION SEMINARIOS	10	<b>CLASE INAUGURAL</b> (Carlos Alvarado, Eric Omaña, Yohama Caraballo, Gisela Blanco, Georgina Godoy, Luisa Sanchez, Sandra Chacon)
14 y 15	SEMINARIO 1	17	FORO DE LEGISLACIÓN EN SALUD OCUPACIONAL (Carlos Alvarado, Eric Omaña, Yohama Caraballo, Gisela Blanco, Georgina Godoy, Luisa Sanchez, Sandra Chacon)
21 Y 22	SEMINARIO 2	24	EPIDEMIOLOGIA OCUPACIONAL (Dr. Carlos Alvarado)
28 Y 29	SEMINARIO 3	<b>MAYO</b>	
<b>MAYO</b>		8	PREVENCION MEDICA (Dra. Yohama Caraballo)
05 Y 06	SEMINARIO 4	15	PREVENCION TECNICA (Prof. Eric Omaña)
12 Y 13	SEMINARIO 5		PROCESOS PELIGROSOS (Prof. Eric Omaña)
19 Y 20	SEMINARIO 6	22	RIESGO PERSONAL SANITARIO ( Dr. Carlos Alvarado)
26 Y 27	SEMINARIO 7	29	RIESGO PSICOSOCIAL (Dra. Gisela Blanco)
<b>JUNIO</b>		<b>JUNIO</b>	
02 Y 03	SEMINARIO 8	5	ERGONOMIA (Dra. Luisa Sánchez)
09 Y 10	SEMINARIO 9	12	<b>I PARCIAL</b>
16 Y 17	SEMINARIO 10 / INDUCCION PRACTICA EMPRESARIAL	19	LA DISCAPACIDAD Y EL TRABAJO (Dr. Carlos Alvarado)
23 Y 26	PRACTICA EMPRESARIAL	<b>JULIO</b>	
30 y 01	PRACTICA EMPRESARIAL	26	DERMATOSIS OCUPACIONAL (Dra. Georgina Godoy)
<b>JULIO</b>		14 Y 15	<b>II PARCIAL (Presentación del informe de la practica empresarial)</b>
07 Y 08	PRACTICA EMPRESARIAL	17	<b>EXAMEN FINAL</b>
10	ENTREGA DEL INFORME	31	<b>REPARACION Y DIFERIDOS</b>
14 Y 15	PRESENTACION DEL INFORME		
<b>1.-ILUMINACION Y AMBIENTE CROMATICO</b>		<b>Contenido Temático de los Exámenes Parciales</b>	
<b>2.-CALOR</b>		<b>I PARCIAL:</b> 7 Teóricas + Riesgos Físicos (4 seminarios)	
<b>3.-RUIDO Y VIBRACIONES</b>		(Calor, ILuminación, Ruído, Vibraciones, Radiaciones Ionizantes)	
<b>4.-RADIACIONES IONIZANTES</b>		(Legislación SO, Epidemiología Ocupacional, Prevención medica, Prevención Técnica,	
<b>5.-RESPIRATORIO</b>		Peligrosos, Riesgo Personal Sanitario, Riesgo Psicosocial )	
<b>6.-PLOMO</b>		<b>II Parcial Presentacion de informe (Práctica)</b>	
<b>7.- MERCURIO</b>		<b>FINAL:</b> 3 Teóricas + Riesgos Químicos y otros (6 Seminarios)	
<b>8.-SOLVENTES</b>		(Respiración, Plomo, Mercurio, Solvente,Plaguicida y Patología Musculo Esqueletica)	
<b>9.- PLAGUICIDAS</b>		( Ergonomía, La discapacidad y el trabajo, Dermatitis Ocupacional)	
<b>10.-PATOLOGIA MUSCULO ESQUELETICAS</b>		<b>REPARACION Y DIFERIDOS:</b> Toda la Materia	



GEORGINA GODOY			Médico Magister	7.715.290			SP V	
CARLOS ALVARADO			Médico Magister	6.815.103			SP V	
ERIC OMAÑA			Ingeniero Magist	647.403			SP V	
YOHAMA CARABALLO			Médico Magister	14.700.270			SP V	
GISELA BLANCO (JEFE CÁTEDRA)			Médico Doctorado				SP V	

# POST GRADO UNIVERSITARIO CON TRES MENCIONES

NOMBRE Y APELLIDO	C.I.No.-	ESCALAFON	CARGO	DEDIDACIO N	ANTIGÜEDA D	ACTIVIDADES ACADEMICAS
DR. RUBEN HERNANDEZ	2.959.321	ASISTENTE	DOCENTE	T.CONVENCIONAL	1974	Actividades teórico-practico en la Universidad Central de Venezuela
			MEDICO PSIQUIATRA	(4 HORAS)		
			SEXOLOGO			
DR. MANUEL PRESA PRESA	5.602.595.	ASISTENTE	DOCENTE	T.CONVENCIONAL	1983	Actividades en el Instituto Nacional de Ciencias Forenses y Universidad Central de Venezuela Clases Teóricas
			MEDICO GENERAL	(4 HORAS)		
DR. HELI DURAN	1.538.207	ASISTENTE	DOCENTE	MEDIO TIEMPO	1969	Actividades en el Instituto Nacional de Ciencias Forenses y Universidad
			PATOLOGO			
DR. GUILLERMO BOLIVAR LEON	7.924680..	CONTRATADO	DOCENTE	T.CONVENCIONAL	2012	Actividades en el Instituto Nacional de Ciencias Forenses y Universidad Central de Venezuela Clases Teóricas
			GASTROENTER OLOGO	(4 HORAS)		
DRA. CRISTINA ZOGHBI DE VALERA	1.118.351.	INSTRUCTO R	DOCENTE	T.CONVENCIONAL	1994	Actividades Teóricas y Practicas en la Universidad Central de Venezuela.
			FARMACETI CA	(4 HORAS)		
			TOXICOLOG A			
DRA.SONIA SGAMBATTI	2.533.935.	TITULAR	DOCENTE	MEDIO TIEMPO	1975	JEFE DE LA CATEDRA DE MEDICINA LEGAL Y DEONTOLOGIA MEDICA, Actividades Teóricas y Practicas en la Universidad Central
			ABOGADO			
			PENALISTA			
DRA. KEYLA PINEDA DABOIN	6.552.657.	INSTRUCTO R	DOCENTE	T.CONVENCIONAL	2001	Actividades en el Instituto Nacional de Ciencias Forenses y Clases
			PATOLOGO	(4 HORAS)		
DR. ELI JOSIAS DURAN AGUILAR	10.521.919.	CONTRATADO	DOCENTE	T.CONVENCIONAL	2007	Actividades en el Instituto Nacional de Ciencias Forenses y Clases Practicas.
			TRAUMATOL OGO	(4HORAS)		
DR. JORGE OJEDA SGAMBATTI	5.531.119.	CONTRATADO	DOCENTE	T.CONVENCIONAL	2011	Actividades Clases Teoricos-Practico en la Universidad Central de
			ABOGADO	(3HORAS)		

PROFESORES	DEDICACIÓN	ESCALAFÓN	CARRERA	CI	1ras 18 sem	2das 18 sem	Año
GLORIA TRISTANCHO	Tiempo completo	Agregado	Psicologo		6 horas		SP I
BLANCA MÁRQUEZ	Medio tiempo	Concurso	Medico		6 horas	6 horas	SP II
SARAI VIVAS	Tiempo completo	Agregado	Medico		6 horas	4 horas	SP II-V-IV
JOSÉ MIRABAL	Tiempo completo	Instructor	Psicologo		4 horas	8 horas	SP I
MARIA SALCEDO	Dedicación exclusiva	Agregado	Lic. Educación		4 horas	4 horas	SP I
FIORRELLA PERRONE (JEFE CÁTEDRA)	Tiempo completo	asistente	Medico		4 horas	4 horas	SP I-III
ALIDA RIVAS	Dedicación exclusiva	Asistente	Lic. En Trabajo S.		4 horas	4 horas	SP I
ANGEL MILLÁN	Tiempo Completo	Asociado	Medico		4 horas	4 horas	SP III-IV-V
JASSMIN MIJARES	Tiempo convencional (6H)	Instructor	Medico		6 horas		SP I
ROBERT LESPINASSE	Medio tiempo	Asistente	Medico		4 horas	6 horas	SP I-II
DIANA JELENKOVIC	Medio tiempo	Instructor	Magister		8 horas	4 hoas	SP I-II
RUBEN LÓPEZ	Medio tiempo	Instrutor	Doctorado		4 horas	2 horas	SP II-V-IV
ROMULO ORTA	Dedicación exclusiva	Titular	Sociologo		10 horas	4 horas	SP I
NELSON CROCE	Tiempo completo	Asociado	Magister		6 horas	6 horas	SP II
MARIA ESPERANZA MARTINEZ	Tiempo completo	Agregado	Medico		6 horas	4 horas	SP I-II
JULIETA GONZÁLEZ COORNACIÓN CONTROLDE ESTUDIO	Tiempo completo	Agregado	Sociologo M.				
RAIZA LEÓN	Medio tiempo	Instructor	Medico		6 horas	2 horas	SP I-II
SERGIA CUBILLÁN	Tiempo Convencional (4H)	Instructor	Maestria		4 horas	2 horas	SP I
LUIS PICO	Medio tiempo	Instructor por Concurso	Medico (Maestría)		4 horas	4 horas	SP III
FCO. ALEJANDRO RISQUEZ	Tiempo completo	Agregado	Magister		4 horas	4 horas	SP V-IV
LEONARDO ANSELMI	Tiempo convencional (6H)	Instructor por Concurso	Medico Cirujano		4 horas	4 horas	SP V-IV
BETINA FERNANDEZ	Tiempo convencional (6H)	Instructor	Medico		Internado R.		SP VI
ROSALBA UROSA	Medio tiempo	Asistente	Maestria		4 horas	4 horas	SP II-V-IV
JOSÉ CHIQUE	Medio Tiempo	Cocurso	Medico		4 horas	4 horas	SP II-III
ISABEL RIVAS	Dedicación exclusiva	Asistente	Lic. Educación / Psicólogo		4 horas	4 horas	SP I
NUBIA RODRÍGUEZ	Medio Tiempo	Contratado	Medico		4 horas	4 horas	SP II-III