



Reunión del Departamento

Medicina Preventiva y Social

Prof. Alejandro Rísquez

Jefe de Departamento MPS 2014-2016

13 de mayo de 2015

10am-12m

Agenda propuesta REUNIÓN DEPARTAMENTO DE MPS. 13 mayo 2015

10:00-10:10 am Apertura e introducción de la reunión por el Presidente de la Comisión Departamental y todos los Jefes de Cátedra.

10:10-10:25 am. Situación y planes del Departamento de MPS. Prof. Alejandro Rísquez

10:30-10:45 am Situación y planes de la Cátedra de Medicina Legal y Deodontología. Prof. Sonia Sgambatti.

10:45-11:00 am. Situación y planes de la Cátedra de Historia de la Medicina. Prof. José Padilla.

11:00-11:15 am. Situación y planes de la Cátedra de Medicina del Trabajo. Prof. Gisela Blanco.

11:15-11:30. Situación y planes de la Cátedra de Salud Pública Prof. Fiorella Perrone.

11:30-12:00m Preguntas y respuestas de los asistentes.





18/05/2015



Alas de la medicina del Hospital Bolivariano Hospital Bolivariano de Caracas
+ 0051 (0)212 911 1111

Departamento Medicina Preventiva Social

Uno (1) de los ocho (8)

Departamentos de la Escuela

Básicos: Ciencias Morfológicas, Medicina Tropical, Ciencias
Fisiológicas, MPS

Clínicos: Ginecología y Obstetricia, Cirugía, Medicina
Interna, Pediatría.

Tienen 44 Cátedras.

Luis Razetti.

ORGANIGRAMA, ESCUELA "LUIS RAZETTI"

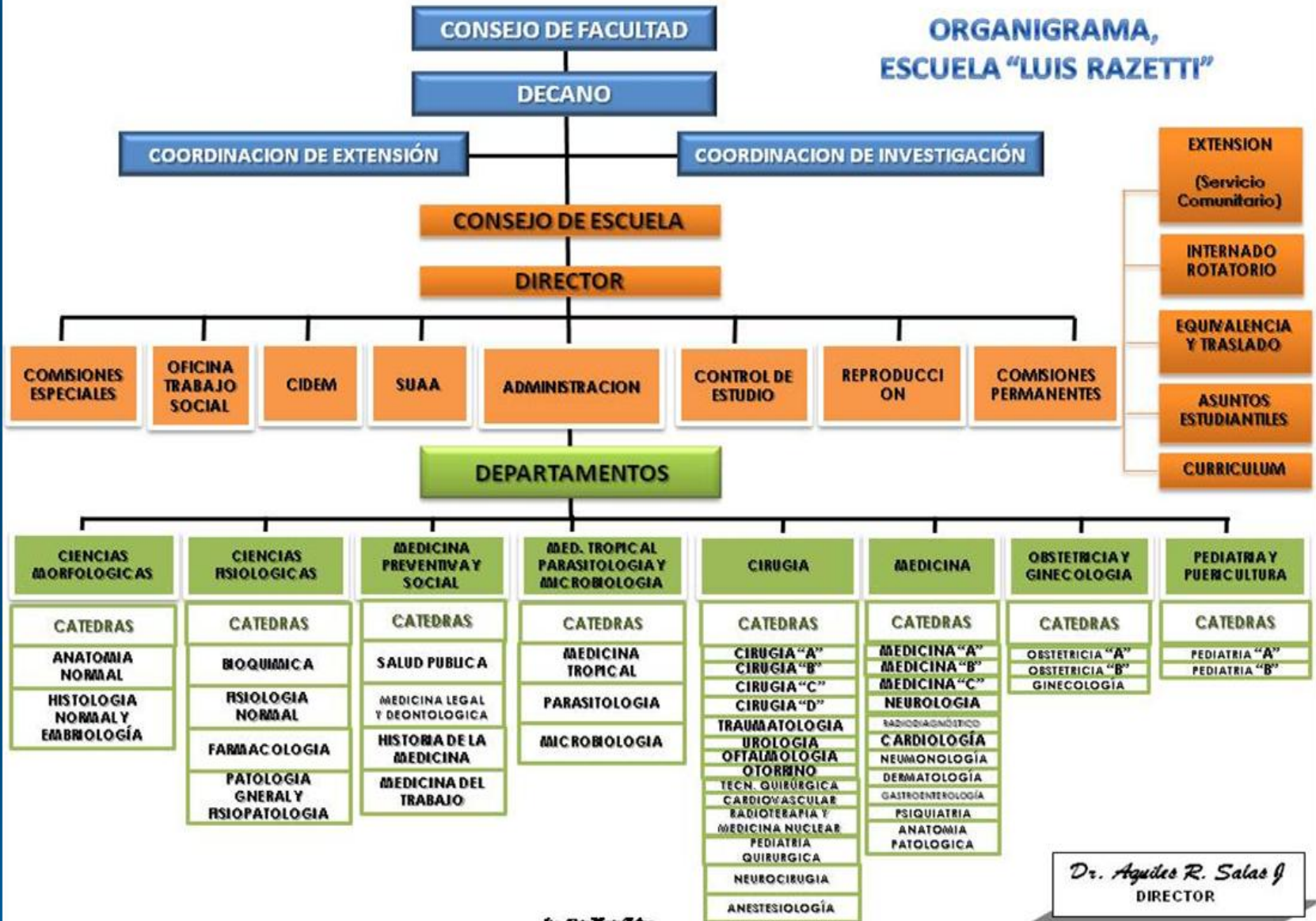

Dr. Agüero R. Salas J
DIRECTOR

Revista de la Facultad de Medicina

versión impresa ISSN 0798-0469

RFM v.26 n.2 Caracas jul. 2003

EVOLUCIÓN DEL DEPARTAMENTO DE MEDICINA PREVENTIVA Y SOCIAL DE LA ESCUELA "LUIS RAZETTI"

M González G1.

Misión de la Escuela:

- **Formación del Recurso Humano que requiere el país: Técnico y Científicamente competente.**
- **Ético y Humanísticamente pueda abordar la problemática salud-enfermedad en las comunidades.**

Propósito de la Escuela

- **Contribuir al desarrollo y consolidación de los procesos de paz, a la integración económica, social y la gestión estratégica en Salud a fin de mejorar las condiciones de vida y bienestar de la población.**

Carrera de medicina, fusión de conocimientos:

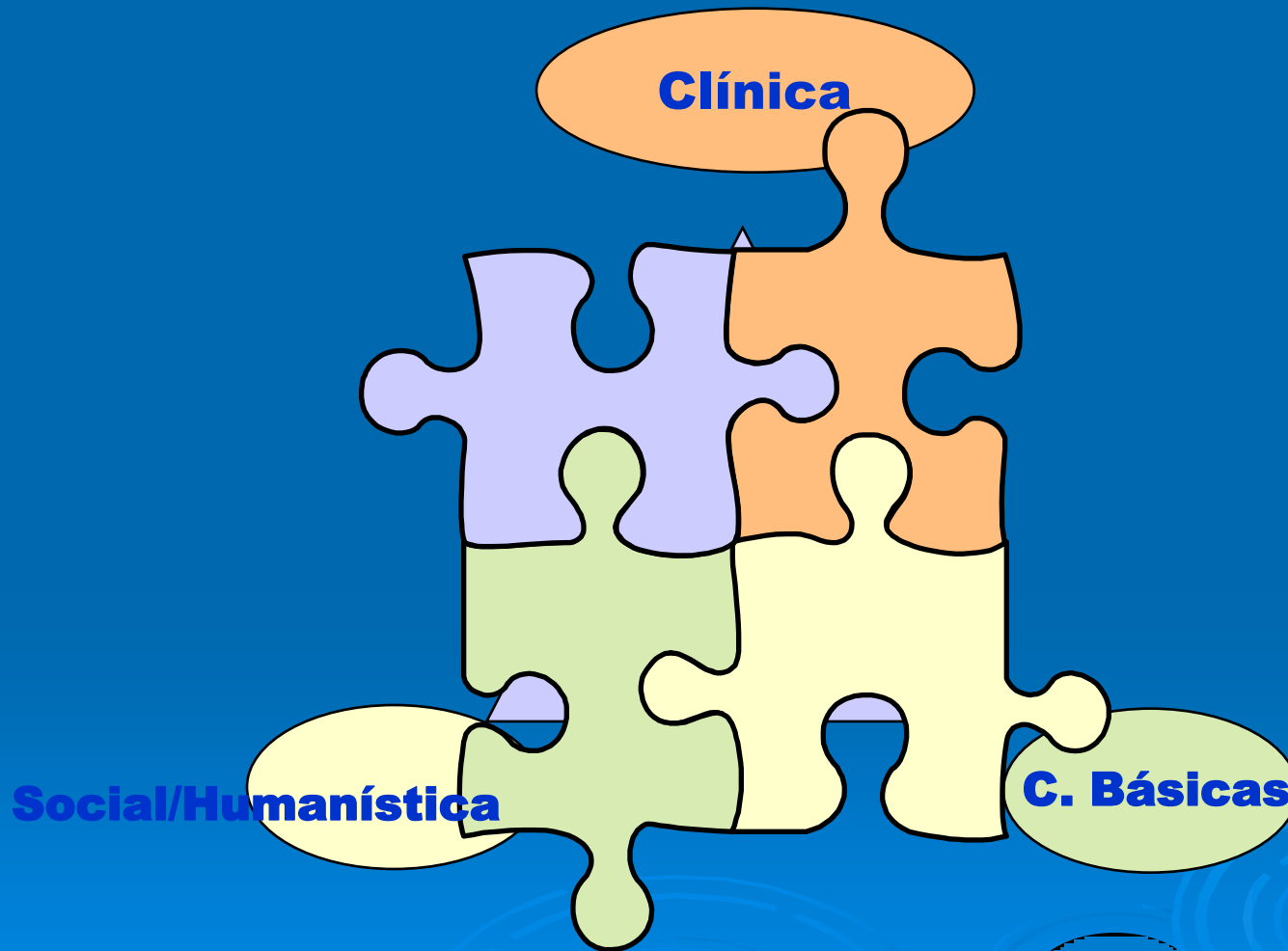

MEDICINA AMBULATORIA Y HOSPITALARIA
MEDICINA CURATIVA
MUCHA ESPECIALIDAD
MEDICINA INDIVIDUAL

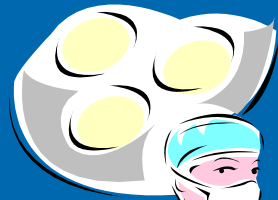

Clínica

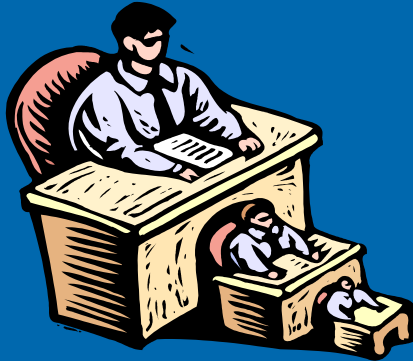

TEORÍA Y PRÁCTICA
MEDICINA PREVENTIVA Y
SOCIAL
MEDICINA DEL TRABAJO
MEDICINA LEGAL Y
DEONTOLOGÍA
HISTORIA DE LA MEDICINA
MULTIDISCIPLINARIA
SERVICIO COMUNITARIO

Social/Humanística

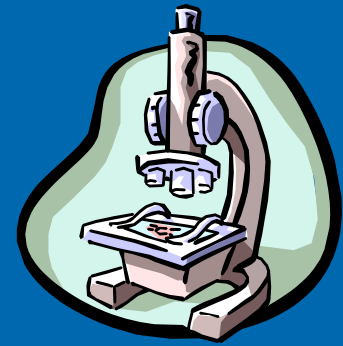

MULTIDISCIPLINARIA
CONOCIMIENTO BÁSICO
TEÓRICA Y
LABORATORIO CON
EXPERIMENTACIÓN

C. Básicas

Para ser Médico se necesitan amplios conocimientos en:

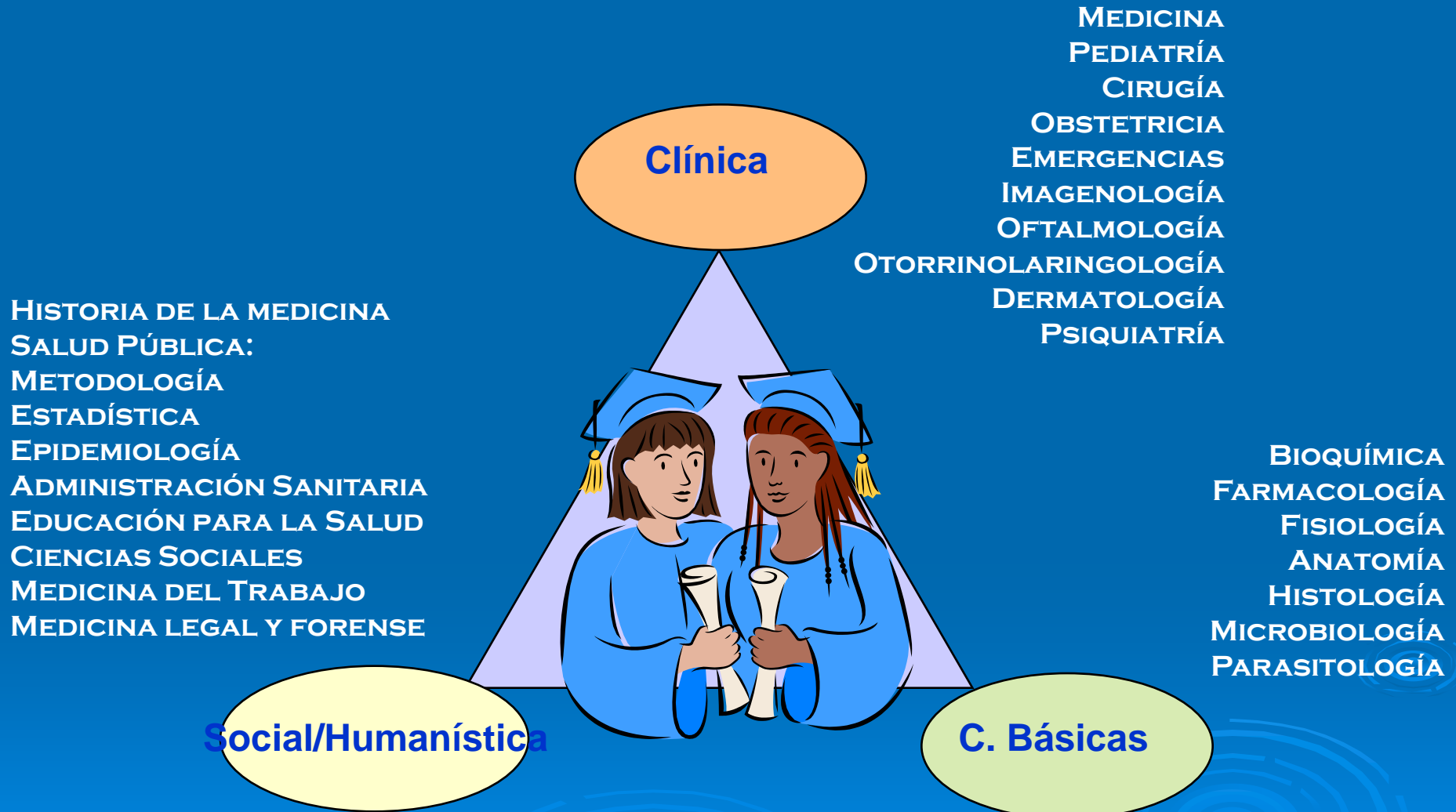

MISIÓN:

El Departamento de Medicina Preventiva y Social asume la responsabilidad de proporcionar una formación integral al futuro profesional médico, en función de las exigencias nacionales y del perfil del egresado, definido por las instancias de dirección académica de la Facultad de Medicina y de la Escuela de Medicina *Luis Razetti*, con énfasis en la doctrina de la atención primaria en salud.

EL MÉDICO QUE FORMAMOS

Verdadero agente de salud,
científicamente competente,
ético, democrático,
participativo y comprometido
socialmente.

Integrar conocimientos

- **Administración de salud**
- **Gestión en salud**
- **Metodología de la investigación**
- **Estadística Médica**
- **Epidemiología**
- **Ciencias Sociales**
- **Salud Pública**
- **Adquirir Conocimientos, Actitudes, Destrezas, para aplicar conceptos modernos en salud.**

Medicina del trabajo.

Medicina Legal

Historia de la Medicina

**Divulgar en la forma más
científica, académica y ética
posible los hallazgos y
resultados encontrados.**

Cátedras e Internado

- **Salud Pública**

Prof. Fiorella Perrone

- **Medicina del Trabajo**

- Prof. Gisela Blanco

- **Medicina Legal y Deontología Médica**

- Prof Sonia Sgambatti.

- **Historia de la Medicina**

- Prof. José Felipe Padilla

- **Internado Rotatorio Pregrado**

- Dr. William Sánchez y Dr. Pedro Valente

Departamento de Medicina Preventiva y Social

Asignaturas/Año	SP	MT	ML	HM
1er Año	8			
2ndo Año	8			
3er Año	4			
4to Año	4			
5to Año	5	4	4	2
6to Año	12			
	41	4	4	2
		51 créditos		

Carrera de Medicina 243 créditos

DMPS = 21%

PLANES DEL DEPARTAMENTO EN EJECUCIÓN

- **Cumplir con los lineamientos de la Dirección de la Escuela en cuanto a el cronograma anual propuesto.**
- **Apoyar a las Cátedras en cumplir con sus programas y curricula basados en competencias.**
- **Auspiciar el uso de las tecnologías interactivas y la enseñanza a distancia**
- **Facilitar el cumplimiento de la Ley del Servicio Comunitario EM de la ELR**
- **Recuperar los espacios, aulas y cubículos del Departamento y su redistribución acorde a las necesidades. Desincorporar bienes materiales en desuso o mal estado.**
- **Proveer al Departamento de un Manual de Normas y procedimientos en conjunto con la Comisión Departamental.**



UNIVERSIDAD CENTRAL DE VENEZUELA
Ciudad Universitaria de Caracas



CALENDARIO UNIVERSITARIO 2015

ENERO								FEBRERO								MARZO							
Nº	L	M	M	J	V	S	D	Nº	L	M	M	J	V	S	D	Nº	L	M	M	J	V	S	D
1				1	2	3	4	5							1	9							1
2	5	6	7	8	9	10	11	6	2	3	4	5	6	7	8	10	2	3	4	5	6	7	8
3	12	13	14	15	16	17	18	7	9	10	11	12	13	14	15	11	9	10	11	12	13	14	15
4	19	20	21	22	23	24	25	8	16	17	18	19	20	21	22	12	16	17	18	19	20	21	22
5	26	27	28	29	30	31		9	23	24	25	26	27	28	13	23	24	25	26	27	28	29	
																14	30	31					

ABRIL								MAYO								JUNIO							
Nº	L	M	M	J	V	S	D	Nº	L	M	M	J	V	S	D	Nº	L	M	M	J	V	S	D
14				1	2	3	4	18				1	2	3	23	1	2	3	4	5	6	7	
15	6	7	8	9	10	11	12	19	4	5	6	7	8	9	10	24	8	9	10	11	12	13	14
16	13	14	15	16	17	18	19	20	11	12	13	14	15	16	17	25	15	16	17	18	19	20	21
17	20	21	22	23	24	25	26	21	18	19	20	21	22	23	24	26	22	23	24	25	26	27	28
18	27	28	29	30				22	25	26	27	28	29	30	31	27	29	30					

JULIO								AGOSTO								SEPTIEMBRE							
Nº	L	M	M	J	V	S	D	Nº	L	M	M	J	V	S	D	Nº	L	M	M	J	V	S	D
27				1	2	3	4	31								36		1	2	3	4	5	6
28	6	7	8	9	10	11	12	32	3	4	5	6	7	8	9	37	7	8	9	10	11	12	13
29	13	14	15	16	17	18	19	33	10	11	12	13	14	15	16	38	14	15	16	17	18	19	20
30	20	21	22	23	24	25	26	34	17	18	19	20	21	22	23	39	21	22	23	24	25	26	27
31	27	28	29	30	31			35	24	25	26	27	28	29	30	40	28	29	30				

OCTUBRE								NOVIEMBRE								DICIEMBRE							
Nº	L	M	M	J	V	S	D	Nº	L	M	M	J	V	S	D	Nº	L	M	M	J	V	S	D
40				1	2	3	4	44							1	49		1	2	3	4	5	6
41	5	6	7	8	9	10	11	45	2	3	4	5	6	7	8	50	7	8	9	10	11	12	13
42	12	13	14	15	16	17	18	46	9	10	11	12	13	14	15	51	14	15	16	17	18	19	20
43	19	20	21	22	23	24	25	47	16	17	18	19	20	21	22	52	21	22	23	24	25	26	27
44	26	27	28	29	30	31		48	23	24	25	26	27	28	29	53	28	29	30	31			

ENERO 2016							
Nº	L	M	M	J	V	S	D
1				1	2	3	
2	4	5	6	7	8	9	10
3	11	12	13	14	15	16	17
4	18	19	20	21	22	23	24
5	25	26	27	28	29	30	31

Periodo entre el 03-08-2015 y el 16-09-2015 (ambos inclusive), durante el cual el personal Docente, ATS y Obrero, disfrutará de 45 días de vacaciones, conforme a lo establecido en las Actas Convenio, de los gremios o sindicatos correspondientes; las mismas se tomarán de forma escalonada, de acuerdo a la planificación y necesidades de cada Facultad o Dependencia; a fin de que la Institución permanezca abierta durante todo el año.

Periodo durante el cual las Facultades suscriptoras del Programa de Cooperación Interfacultades, PCI, tendrán un margen entre el 20-07-2015 al 14-09-2015 para que ajusten su periodo vacacional de acuerdo a su planificación y necesidades.

Periodo durante el cual el personal Docente, ATS y Obrero se reincorporará, de forma escalonada, de acuerdo a su fecha de inicio de las vacaciones, según la planificación de cada Facultad o Dependencia.

Periodo entre el 21-12-2015 y el 03-01-2016 (ambos inclusive), durante el cual el personal Docente, ATS y Obrero disfrutará del Asueto Navideño.

- Carnaval
- Día del Empleado Universitario
- Semana Santa
- Día del Estudiante
- Día del Profesor Universitario
- Asueto General
 - Año Nuevo
 - Declaración de la Independencia
 - Día del Trabajador
 - Batalla de Carabobo
 - Día de la Independencia
 - Natalicio de Simón Bolívar
 - Día de la Resistencia Indígena
 - Día de Navidad
- Inicio de actividades año 2016



Perfil de Competencias del Egresado Escuela de Medicina “Luis Razetti”



La EMLR desarrollará en sus egresados DOMINIOS. COMPETENCIAS= DESTREZAS-HABILIDADES Y ACTITUD

Capacidad para realizar actividades clínicas básicas

Capacidad para realizar Procedimientos Prácticos

Capacidad para Seleccionar los Estudios Complementarios

Capacidad para la atención del paciente

Capacidad para promover la salud y prevenir enfermedades

Capacidad para la gestión de la comunicación

Capacidad para la gestión de la información

Capacidad para la comprensión y aplicación de las ciencias básicas

Capacidad para demostrar actitudes, comprensión ética y responsabilidad legal

Capacidad para la toma de decisiones, razonamiento y juicio clínico

Capacidad para comprender el papel del médico en el sistema de salud

Capacidad para el desarrollo personal

CURRICULUM BASADO EN COMPETENCIAS

REQUERIMIENTOS DEL DEPARTAMENTO Y SUS CÁTEDRAS

- ✓ Recursos Humanos
- ✓ Recursos Materiales
- ✓ Infraestructura Física
- ✓ Mantenimiento
- ✓ Otros.



























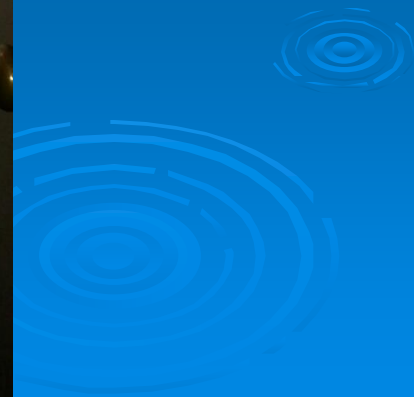



N° oficina	Ocupante
347	Ofc del Jefe del departamento
348	cuarto de materiales (closet)
349	Secretaria de Salud Pública
350	Secretaria del departamento M.P.S.
351	Salai
352	Salai
353	Salai
354	Prof. Julieta González
355	Prof. Angel Millán
356	Prof. María Esperanza Martínez y Prof. Carlos Alvarado
357	Dr. Avilán
358	Cuarto de la Fotocopiadora - Prof. Georgina Godoy
359	A. Rísquez / Rubén López
360	Cátedra de Medicina Legal
361	Prof. Gisela Blanco
362	Informática / Dra. Georgina Godoy
363	Archivo Historia de la Medicina
364	Secretaria de Historia de la Medicina / Roraima Sánchez
365	Prof. Sarai Vivas
366	Prof. Rómulo Orta
367	Secretaria de Medicina Legal
368	Prof. María Salcedo
369	Cátedra de Medicina Legal / J. F. Padilla / Miguel A De Lima
370	Cátedra de Medicina Legal
371	Baños varones
372	Baños varones
373	Cátedra de Historia de la Medicina
374	Prof. Alida Rivas y Prof. Gloria Trstancho
375	Prof. Isabel Rivas
376	Prof. Yohama Caraballo
377	Salón de Postgrado
378	Salón de Postgrado
379	Salón de Postgrado
380	Pro. Raiza Leon / Blanca Marquez
381	
382	Prof. Asisso
383	Prof. Luís Pico
384	Prof. Leonardo Anselmi
385	Prof. Nelsón Croce y Prof. José Mirabal
386	Sanitario damas
387	Duchas
	-Cuarto de limpieza
388	Cuarto de comedor
	-Faena sucia (closet)
391	pantry
	-Sala del departamento

INVENTARIO DE SALONES Y ESPACIOS COMUNES DEL DEPARTAMENTO MPS

SALÓN/ESPACIO	NRO DE PUPITRES	ESCRITORIO. SILLA	PIZARRA ACRILICA	PAPELERA	LUZ BOMBILLOS.	VENTILADORES/ AC	TOMA CORRIENTE
GARCÍA MALDONADO I	55	1	1	1	04-jul	NO TIENE	1
GARCÍA MALDONADO II	58	1	1	1	03-ago	FUNCIONA SOLO 1	1
DR DÍAZ GUZMÁN AULA I	57	1	1	NO TIENE	03-ago	FUNCIONAN LOS 2	1
DR. DÍAZ GUZMÁN AULA II	61	1	1	NO TIENE	05-ago	NO TIENE	1
INTERNADO ROTATORIO	18	1	1	1	05-ago	NO TIENE	1
SALAI	18	1	1 + EQUIPOS	1	15-dic	A/C	6
TALLER EDUCACIÓN PARA LA SALUD	12	4	1	1		NO TIENE	2
SALA DE MEDICINA DEL TRABAJO	18	4	1	1		A/C	4
SALA DEPARTAMENTO	18	6	1	1		VENTILADORES	3









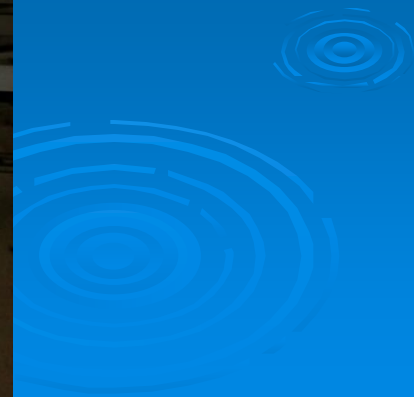











LA SECCION DE ENSEÑANZA
A DISTANCIA DEL INSTITUTO
VENEZOLANO DE INVESTIGACIONES
PSICOLÓGICAS Y PEDAGÓGICAS
AUTÓNOMO DE VENEZUELA
CARRERA DE PSICOLOGÍA
CARRERA DE PEDAGOGÍA

INSTITUTO VENEZOLANO DE INVESTIGACIONES
PSICOLÓGICAS Y PEDAGÓGICAS
AUTÓNOMO DE VENEZUELA



UNIVERSIDAD CENTRAL DE VENEZUELA
FACULTAD DE MEDICINA
ESCUELA DE MEDICINA LUIS RAZETTI

SALA DE ADIESTRAMIENTO Y
LABORATORIO DE APRENDIZAJE INTERACTIVO
"DR. JOSÉ M. AVILAN ROVIRA"

NOVIEMBRE 2002





Conceptos Relacionados (DIF)

- **Misión: una visión de participación.** Es una declaración que tiene un carácter productivo de una definición y un propósito que se funda en el propósito de mejorar el desempeño en las organizaciones a través de la participación.

Trabajar para Consolidar/Mejorar:

- ✓ Áreas Docentes (aulas) M.P.S.
- ✓ Sala de Profesores
- ✓ Sala Interactiva “José Avilán Rovira
- ✓ Reposición de cargos
- ✓ Mobiliario y Equipos secretariales
- ✓ Baños (sanitarios)

Clima laboral y organizacional

Respeto y consulta

Normativas y estándares de acción.

Vigilancia

Relación con control de estudios

Reuniones de trabajo e información.

Uso de grupos o redes electrónicas para comunicaciones

Curriculum – cambios x competencias

Aula a distancia Teleeducación.

DEPARTAMENTO MPS ASIGNATURAS	PERÍODOS ANUALES				No. PROFESORES	No. ESTUDIANTES	CRÉDITOS	OBSERVACIONES	SECRETARIAS	PROP. PROF./ ALUMN OS
	I SEP-MARZO	II ABRIL- AGOSTO								
DEPARTAMENTO MPS					41	1200	38		1 secretaria , (1 asistente de clases)	29,3
SALUD PÚBLICA					24	1000	-		1 secretaria	41,7
I		200				200	8	Trabajo teórico- práctico		
II		200				200	8	Trabajo teórico- práctico		
III	100	100				200	4	Práctica en Servicios de salud (ambulatorios)		
IV	200					200	4	Protocolo Investigación y/o Serv. Comunitario		
V		200				200	4	Ejecución Investigación y/o Serv. Comunitario		
MEDICINA LEGAL	200				8	200	4	MEDICINA FORENSE	1 secretaria	25,0
HISTORIA DE LA MEDICINA	100	100			3	200	2	Teoría	1 secretaria	66,7
MEDICINA DEL TRABAJO		200			6	200	4	Trabajo teórico- practico / POSTGRADO	1 secretaria	33,3
Internado Rotatorio Pregrado	50	50	50	50	4	200	8			50,0
Centro de Información y Documentación (CID)						1.241	no aplica	Apoyo a profesores y alumnos de la Escuela Luis Boratti	1 bibliotecólogo o/ 2 ayudantes	621

RESUMEN CURRICULAR JEFAURA DEL DEPARTAMENTO MPS 2014-2016

Francisco Alejandro Rísquez Parra

risqueza@gmail.com ; www.vacuve.com.ve



ACADEMICO

- Médico-Cirujano, Universidad Central de Venezuela (UCV)
- Especialista en Puericultura y Pediatría, UCV
- Certificado en Salud Pública. Especialidad Epidemiología, UCV.
- Diploma de Maestría en Salud Pública, Boston University.
- Certificado de Curso de especialización en Bioética, Cátedra UNESCO de Bioética y Biojurídica, Universidad San Pablo-CEU, Madrid, España.

LABORAL Y SOCIEDADES EN LA ACTUALIDAD

- Profesor Asociado, Escuela Luis Razetti, Facultad de Medicina UCV.
- Jefe del Departamento de Medicina Preventiva y Social, Escuela Luis Razetti, UCV
- Médico Director. Vacuven, Centro de Vacunación, Caracas.
- Asesor de la Dirección de Investigación de FUNDACREDESA.
- Comisión de Inmunizaciones 2015-2016, SVPP
- Capítulo de Epidemiología y Salud Pública, SVPP
- Representante Profesoral Suplente, Consejo de Escuela Luis Razetti, Facultad de Medicina, UCV
- Miembro Titular, Sociedad Venezolana de Puericultura y Pediatría
- Sociedad Venezolana de Salud Pública
- Asociación Venezolana de Vacunología.
- Miembro Asociado, Sociedad Venezolana de Infectología.
- Sociedad Latinoamericana de Medicina del Viajero (**SLAMVI**)
- **Miembro Sociedad Latinoamericana de Infectología Pediátrica (SLIPE)**

18/05/2015

JEFA DE LA CÁTEDRA DE MEDICINA DEL TRABAJO



Gisela Blanco Gómez

Terapeuta Ocupacional y Psicóloga egresada en la Universidad Central de Venezuela con Maestría en Psicología de la Universidad Simón Bolívar. Formación en Psicología del Trabajo (Factores y Riesgos Psicosociales), Ergonomía en Cuba, México, España, Alemania y Perú. Formación en Psicoterapia Gestalt, y diversas técnicas terapéuticas.

Profesora titular, actualmente coordinadora de la especialización en Salud Ocupacional y Jefa de la Cátedra de Medicina del Trabajo Departamento de MPS de la Escuela Luis Razzetti.

Miembro del comité editorial de la Revista Salud de los Trabajadores y de Cuadernos de la Escuela de Salud Pública.

Cursante del Doctorado en Salud Pública de la UCV.

PROGRAMA DE LA CATEDRA DE MEDICINA DEL TRABAJO PERIODO 2015

SEMINARIOS		CLASES TEORICAS	
FECHAS	TEMAS	FECHAS	TEMAS
ABRIL		ABRIL	
07 y 08	INDUCCION SEMINARIOS	10	CLASE INAUGURAL (Carlos Alvarado, Eric Omaña, Yohama Caraballo, Gisela Blanco, Georgina Godoy, Luisa Sanchez, Sandra Chacon)
14 y 15	SEMINARIO 1	17	FORO DE LEGISLACIÓN EN SALUD OCUPACIONAL (Carlos Alvarado, Eric Omaña, Yohama Caraballo, Gisela Blanco, Georgina Godoy, Luisa Sanchez, Sandra Chacon)
21 Y 22	SEMINARIO 2	24	EPIDEMIOLOGIA OCUPACIONAL (Dr. Carlos Alvarado)
28 Y 29	SEMINARIO 3	MAYO	
MAYO		8	PREVENCION MEDICA (Dra. Yohama Caraballo)
05 Y 06	SEMINARIO 4	15	PREVENCION TECNICA (Prof. Eric Omaña)
12 Y 13	SEMINARIO 5		PROCESOS PELIGROSOS (Prof. Eric Omaña)
19 Y 20	SEMINARIO 6	22	RIESGO PERSONAL SANITARIO (Dr. Carlos Alvarado)
26 Y 27	SEMINARIO 7	29	RIESGO PSICOSOCIAL (Dra. Gisela Blanco)
JUNIO		JUNIO	
02 Y 03	SEMINARIO 8	5	ERGONOMIA (Dra. Luisa Sánchez)
09 Y 10	SEMINARIO 9	12	I PARCIAL
16 Y 17	SEMINARIO 10 / INDUCCION PRACTICA EMPRESARIAL	19	LA DISCAPACIDAD Y EL TRABAJO (Dr. Carlos Alvarado)
23 Y 26	PRACTICA EMPRESARIAL	JULIO	
30 y 01	PRACTICA EMPRESARIAL	26	DERMATOSIS OCUPACIONAL (Dra. Georgina Godoy)
JULIO		14 Y 15	II PARCIAL (Presentación del informe de la practica empresarial)
07 Y 08	PRACTICA EMPRESARIAL	17	EXAMEN FINAL
10	ENTREGA DEL INFORME	31	REPARACION Y DIFERIDOS
14 Y 15	PRESENTACION DEL INFORME		
1.-ILUMINACION Y AMBIENTE CROMATICO		Contenido Temático de los Exámenes Parciales	
2.-CALOR		I PARCIAL: 7 Teóricas + Riesgos Físicos (4 seminarios)	
3.-RUIDO Y VIBRACIONES		(Calor, ILuminación, Ruído, Vibraciones, Radiaciones Ionizantes)	
4.-RADIACIONES IONIZANTES		(Legislación SO, Epidemiología Ocupacional, Prevención medica, Prevención Técnica,	
5.-RESPIRATORIO		Peligrosos, Riesgo Personal Sanitario, Riesgo Psicosocial)	
6.-PLOMO		II Parcial Presentacion de informe (Práctica)	
7.- MERCURIO		FINAL: 3 Teóricas + Riesgos Químicos y otros (6 Seminarios)	
8.-SOLVENTES		(Respiración, Plomo, Mercurio, Solvente,Plaguicida y Patología Musculo Esqueletica)	
9.- PLAGUICIDAS		(Ergonomía, La discapacidad y el trabajo, Dermatitis Ocupacional)	
10.-PATOLOGIA MUSCULO ESQUELETICAS		REPARACION Y DIFERIDOS: Toda la Materia	

GEORGINA GODOY			Médico Magister	7.715.290			SP V	
CARLOS ALVARADO			Médico Magister	6.815.103			SP V	
ERIC OMAÑA			Ingeniero Magist	647.403			SP V	
YOHAMA CARABALLO			Médico Magister	14.700.270			SP V	
GISELA BLANCO (JEFE CÁTEDRA)			Médico Doctorado				SP V	

POST GRADO UNIVERSITARIO CON TRES MENCIONES



SONIA SGAMBATTI, Abogada. Doctora en Derecho. Profesora Titular de la Universidad Central de Venezuela-UCV-. Presidenta de la Federación Venezolana de Abogadas –FEVA-. Representante de Venezuela ante la Organización de Estados Americanos –OEA- y ante la Organización de las Naciones Unidas –ONU-. Vice-Ministra y Ministra encargada del Ministerio de Justicia. Senadora de la República. Jueza Penal y de Salvaguarda del Patrimonio Público. Magistrada Suplente del Consejo de la Judicatura y del Tribunal Supremo de Justicia. Autora de Libros: **EN PROSA:** La Mujer Ciudadano de Segundo Orden. La Familia en la Legislación Venezolana. El Aborto. El Médico Auxiliar de la Justicia. Cuatro Veces Corintia. Decálogos de la Justicia.

POESIA: Otro Sí. Sé que Existo. Colección de Himnos y Canciones sobre Poemas de Sonia Sgambatti, estos últimos publicados por el Consejo Nacional de la Cultura – CONAC- y el Sistema Nacional de las Orquestas y Coros Juveniles e Infantiles de Venezuela.

NOMBRE Y APELLIDO	C.I.No.-	ESCALAFON	CARGO	DEDIDACIO N	ANTIGÜEDA D	ACTIVIDADES ACADEMICAS
DR. RUBEN HERNANDEZ	2.959.321	ASISTENTE	DOCENTE	T.CONVENCIONAL	1974	Actividades teórico-practico en la Universidad Central de Venezuela
			MEDICO PSIQUIATRA	(4 HORAS)		
			SEXOLOGO			
DR. MANUEL PRESA PRESA	5.602.595.	ASISTENTE	DOCENTE	T.CONVENCIONAL	1983	Actividades en el Instituto Nacional de Ciencias Forenses y Universidad Central de Venezuela Clases Teóricas
			MEDICO GENERAL	(4 HORAS)		
DR. HELI DURAN	1.538.207	ASISTENTE	DOCENTE	MEDIO TIEMPO	1969	Actividades en el Instituto Nacional de Ciencias Forenses y Universidad
			PATOLOGO			
DR. GUILLERMO BOLIVAR LEON	7.924680..	CONTRATADO	DOCENTE	T.CONVENCIONAL	2012	Actividades en el Instituto Nacional de Ciencias Forenses y Universidad Central de Venezuela Clases Teóricas
			GASTROENTER OLOGO	(4 HORAS)		
DRA. CRISTINA ZOGHBI DE VALERA	1.118.351.	INSTRUCTO R	DOCENTE	T.CONVENCIONAL	1994	Actividades Teóricas y Practicas en la Universidad Central de Venezuela.
			FARMACETI CA	(4 HORAS)		
			TOXICOLOG A			
DRA.SONIA SGAMBATTI	2.533.935.	TITULAR	DOCENTE	MEDIO TIEMPO	1975	JEFE DE LA CATEDRA DE MEDICINA LEGAL Y DEONTOLOGIA MEDICA, Actividades Teóricas y Practicas en la Universidad Central
			ABOGADO			
			PENALISTA			
DRA. KEYLA PINEDA DABOIN	6.552.657.	INSTRUCTO R	DOCENTE	T.CONVENCIONAL	2001	Actividades en el Instituto Nacional de Ciencias Forenses y Clases
			PATOLOGO	(4 HORAS)		
DR. ELI JOSIAS DURAN AGUILAR	10.521.919.	CONTRATADO	DOCENTE	T.CONVENCIONAL	2007	Actividades en el Instituto Nacional de Ciencias Forenses y Clases Practicas.
			TRAUMATOL OGO	(4HORAS)		
DR. JORGE OJEDA SGAMBATTI	5.531.119.	CONTRATADO	DOCENTE	T.CONVENCIONAL	2011	Actividades Clases Teoricos-Practico en la Universidad Central de
			ABOGADO	(3HORAS)		

RESUMEN CURRICULAR

José Felipe Padilla Pérez



Nacimiento y lugar: Carora estado Lara. 06 enero 1961. 54 años.

Primaria: Grupo Escolar "Domingo Faustino sarmiento" Caracas.

Secundaria: Liceo: José Manuel Núñez Ponte" Caracas.

Universitario: U.C.V. Facultad de Medicina. Escuela "luís Razetti". sep1979- 1986. Título Médico Cirujano.

Año rural. Estado Miranda. 1987.

residencia asistencial Traumatología: Hospital "Ana Francisca Pérez de León". 1988-1990

Post Grado Universitario: Traumatología y Ortopedia. Hospital Universitario de Caracas. 1990-1992.

Miembro activo Sociedad Venezolana de traumatología y ortopedia.

profesor contratado Cátedra Historia de la Medicina ingreso 1993 hasta concurso 2001.

Instructor por concurso de oposición Cátedra de Historia de La Medicina año 2001.

Ascenso a profesor Asistente año 2010 Cátedra de historia de la Medicina.

mención honorífica por trabajo "Las especialidades medicas y quirúrgicas en la colección Hipocrática"

2012 Jefe de Cátedra de Historia de la Medicina 2012-2014.

Jefe de cátedra historia de la Medicina por concurso: 2014-2016

Medico especialista Traumatología. I.V.S.S. Ejercicio de la Medicina privada.

Revista de la Facultad de Medicina

versión impresa ISSN 0798-0469

RFM v.26 n.2 Caracas jul. 2003

EVOLUCIÓN DEL DEPARTAMENTO DE MEDICINA PREVENTIVA Y SOCIAL DE LA ESCUELA "LUIS RAZETTI"

M González G1.

RESUMEN CURRICULAR

Fiorella Perrone



Médico Cirujano egresada de la Universidad Central de Venezuela
Postgrado Universitario de Pediatría y Puericultura, Hospital General del
Oeste, Los Magallanes Catia.

Curso Medio de Salud Pública, mención Administración Sanitaria, Escuela
de Salud Pública, El Algodonal.

Profesora Agregada de la Cátedra de Salud Pública, Escuela de Medicina
Luis Razetti, UCV.

Miembro asociado y consultor de la ONG Red de Apoyo por la Justicia y la
Paz.

Miembro de la Red Latinoamericana de Instituciones de Salud contra la
tortura, la impunidad y otras violaciones a los derechos humanos.

Miembro fundador de la Red de Unidades de Atención a Víctimas de la
Violencia de la Universidad Central de Venezuela.

Participación como autora y coautora de diversas investigaciones sobre la
tortura en Venezuela, la Atención a Víctimas de Tortura, el liderazgo
comunitario y la educación para la salud.

Coautora del libro: Manual de Atención a Víctimas de Violaciones de los
Derechos Humanos.

18/05/2015

PROFESORES	DEDICACIÓN	ESCALAFÓN	CARRERA	CI	1ras 18 sem	2das 18 sem	Año
GLORIA TRISTANCHO	Tiempo completo	Agregado	Psicologo		6 horas		SP I
BLANCA MÁRQUEZ	Medio tiempo	Concurso	Medico		6 horas	6 horas	SP II
SARAI VIVAS	Tiempo completo	Agregado	Medico		6 horas	4 horas	SP II-V-IV
JOSÉ MIRABAL	Tiempo completo	Instructor	Psicologo		4 horas	8 horas	SP I
MARIA SALCEDO	Dedicación exclusiva	Agregado	Lic. Educación		4 horas	4 horas	SP I
FIORRELLA PERRONE (JEFE CÁTEDRA)	Tiempo completo	asistente	Medico		4 horas	4 horas	SP I-III
ALIDA RIVAS	Dedicación exclusiva	Asistente	Lic. En Trabajo S.		4 horas	4 horas	SP I
ANGEL MILLÁN	Tiempo Completo	Asociado	Medico		4 horas	4 horas	SP III-IV-V
JASSMIN MIJARES	Tiempo convencional (6H)	Instructor	Medico		6 horas		SP I
ROBERT LESPINASSE	Medio tiempo	Asistente	Medico		4 horas	6 horas	SP I-II
DIANA JELENKOVIC	Medio tiempo	Instructor	Magister		8 horas	4 hoas	SP I-II
RUBEN LÓPEZ	Medio tiempo	Instrutor	Doctorado		4 horas	2 horas	SP II-V-IV
ROMULO ORTA	Dedicación exclusiva	Titular	Sociologo		10 horas	4 horas	SP I
NELSON CROCE	Tiempo completo	Asociado	Magister		6 horas	6 horas	SP II
MARIA ESPERANZA MARTINEZ	Tiempo completo	Agregado	Medico		6 horas	4 horas	SP I-II
JULIETA GONZÁLEZ COORNACIÓN CONTROLDE ESTUDIO	Tiempo completo	Agregado	Sociologo M.				
RAIZA LEÓN	Medio tiempo	Instructor	Medico		6 horas	2 horas	SP I-II
SERGIA CUBILLÁN	Tiempo Convencional (4H)	Instructor	Maestria		4 horas	2 horas	SP I
LUIS PICO	Medio tiempo	Instructor por Concurso	Medico (Maestría)		4 horas	4 horas	SP III
FCO. ALEJANDRO RISQUEZ	Tiempo completo	Agregado	Magister		4 horas	4 horas	SP V-IV
LEONARDO ANSELMI	Tiempo convencional (6H)	Instructor por Concurso	Medico Cirujano		4 horas	4 horas	SP V-IV
BETINA FERNANDEZ	Tiempo convencional (6H)	Instructor	Medico		Internado R.		SP VI
ROSALBA UROSA	Medio tiempo	Asistente	Maestria		4 horas	4 horas	SP II-V-IV
JOSÉ CHIQUE	Medio Tiempo	Cocurso	Medico		4 horas	4 horas	SP II-III
ISABEL RIVAS	Dedicación exclusiva	Asistente	Lic. Educación / Psicólogo		4 horas	4 horas	SP I
NUBIA RODRÍGUEZ	Medio Tiempo	Contratado	Medico		4 horas	4 horas	SP II-III

Gracias por su
atención!!!!!!!!!!!!!!!!!!!!!!